ΕΛΛΗΝΙΚΗ ΔΗΜΟΚΡΑΤΙΑ

Εθνικόν και Καποδιστριακόν Πανεπιστήμιον Αθηνών

ΙΔΡΥΘΕΝ ΤΟ 1837

ΜΟΝΑΔΑ ΔΙΑΣΦΑΛΙΣΗΣ ΠΟΙΟΤΗΤΑΣ

Πρόοδος του Ιδρύματος απέναντι στους 17 Στόχους Βιώσιμης Ανάπτυξης του ΟΗΕ για το ακαδ, έτος 2021-2022

ΑΘΗΝΑ 2023

Περιεχόμενα

1. Εισαγωγή 3
2. Το ΕΚΠΑ συντονιστής του έργου "SDG4U" – Erasmus Plus 2023-2026 4
3. «Η εκπαιδευτική συμβολή του ΕΚΠΑ στην υποστήριξη δράσεων και μέτρων πολιτικής για την Κλιματική Κρίση» 8
4. Ερευνητικό Πρόγραμμα "Στρατηγική Δράση για την Προσαρμογή 14
των Λιμένων στην Κλιματική Αλλαγή 14
5. Προσαρμόζοντας τις πόλεις στην κλιματική αλλαγή – συμμετοχή του ΕΚΠΑ σε διεθνές ερευνητικό έργο καινοτομίας για το κλίμα 15
5. Άσκηση Εκκένωσης στο Creta Maris Resort με τη συμβολή 17
του Προγράμματος Μεταπτυχιακών Σπουδών "Στρατηγικές Διαχείρισης Περιβάλλοντος, Καταστροφών και Κρίσεων" του ΕΚΠΑ 17
6. "Νέα Σύνορα" για τους μεταπτυχιακούς φοιτητές του προγράμματος "Δημοσιογραφία και Νέα Μέσα" 18
7. Μνημόνιο Συνεργασίας του ΕΚΠΑ με το Υπουργείο Μετανάστευσης και Ασύλου 18
8. Δημοσιεύτηκε το 27ο τεύχος του "Newsletter of Environmental, Disaster, and Crises Management Strategies" 20
9. Προσαρμογή στους Στόχους Βιώσιμης Ανάπτυξης 6 «Καθαρό Νερό και Αποχέτευση», 7 «Φθηνή και Καθαρή Ενέργεια», 11 «Βιώσιμες Πόλεις και Κοινότητες», 12 «Υπεύθυνη Κατανάλωση και Παραγωγή», 13 «Δράση για το Κλίμα» 21
10. Προσαρμογή στους Στόχους Βιώσιμης Ανάπτυξης 5 «Ισότητα των Φύλων» και 10 «Λιγότερες Ανισότητες» 36
11. Πανεπιστήμιο «Ανοικτό» στην Κοινωνία: Σεμινάρια – Εκδηλώσεις και Δράσεις ανοιχτές και χωρίς κόστος για το κοινό. 42
12. Συνεισφορά του ΕΚΠΑ στον Στόχο 3 «Καλή Υγεία και Ευημερία «μέσω των δράσεων και της προσφοράς της Ιατρικής Σχολής του Ιδρύματος 87
13. Δράσεις Βελτίωσης της Ποιότητας στην Εκπαίδευση 89

1. Εισαγωγή

Το Εθνικό και Καποδιστριακό Πανεπιστήμιο Αθηνών συμμετέχει ενεργά και συνεισφέρει στην ανάπτυξη πολιτικών για την προσαρμογή στους στόχους της βιώσιμης ανάπτυξης συνεργαζόμενο με το αρμόδιο Υπουργείο Παιδείας, λοιπούς κυβερνητικούς φορείς και οργανισμούς αλλά και με μη κυβερνητικές οργανώσεις, φορείς και σωματεία. Στόχος ο εντοπισμός των προβλημάτων και προκλήσεων, της ανάπτυξης πολιτικών και στρατηγικών, μοντελοποίησης πιθανών μελλοντικών καταστάσεων, και η καταγραφή σε εκθέσεις προτάσεων και ενεργειών που θα συμβάλλουν μέσω ειδικών παρεμβάσεων στην καλύτερη προσαρμογή στους εν λόγω στόχους. Στη βάση αυτή το Εθνικό και Καποδιστριακό Πανεπιστήμιο Αθηνών:

- Συμμετέχει σε διατομεακό διάλογο σχετικά με τους Στόχους Βιώσιμης Ανάπτυξης, οργανώνοντας συνέδρια και εκδηλώσεις με τη συμμετοχή κυβερνητικών/μη κυβερνητικών οργανώσεων.
- Συλλέγει δεδομένα για την προσαρμογή του στους Στόχους Βιώσιμης Ανάπτυξης και τα προβάλλει στην εγχώρια και διεθνή κοινότητα.
- Εξετάζει μέσω της διεθνούς συνεργασίας και έρευνας, συγκριτικές προσεγγίσεις και υιοθετεί διεθνείς βέλτιστες πρακτικές για την προσαρμογή στους ΣΒΑ.
- Έχει δεσμευτεί για την ουσιαστική εκπαίδευση γύρω από τους ΣΒΑ σε όλο το πανεπιστήμιο, τα αποτελέσματα της οποίας θα είναι εφαρμόσιμα στην καθημερινότητα των φοιτητών αλλά και όλων των μελών της ακαδημαϊκής κοινότητας .
- Διαθέτει ειδικά μαθήματα και προγράμματα σπουδών σε προπτυχιακό και μεταπτυχιακό επίπεδο αλλά και σε επίπεδο προγραμμάτων δια βίου μάθησης.
- Προσφέρει ειδικές εκπαιδευτικές δραστηριότητες ανοικτές και προσβάσιμες για την ευρύτερη κοινότητα, οι οποίες περιλαμβάνουν αποφοίτους, κατοίκους της περιοχής αλλά και μέλη ευάλωτων -ευπαθών ομάδων

Υπό αυτό το πρίσμα, όλοι οι ΣΒΑ είναι μεταξύ τους αλληλένδετοι και, ως εκ τούτου, απαιτούν μία πολύ πιο ολοκληρωμένη προσέγγιση όλων των τομέων πολιτικής, από την αντιμετώπιση της φτώχειας και του κοινωνικού αποκλεισμού

(SDG 1), τη διασφάλιση καθολικής πρόσβασης σε ποιοτικές υπηρεσίες υγείας (SDG 3) και εκπαίδευσης (SDG4), την εξασφάλιση της πλήρους απασχόλησης και αξιοπρεπούς εργασίας για όλους (SDG8), τη μείωση των κοινωνικών και περιφερειακών ανισοτήτων (SDG 10), έως την εξασφάλιση της ολοκληρωμένης διαχείρισης των υδατικών πόρων (SDG 6), την προώθηση των ΑΠΕ και της ενεργειακής αποδοτικότητας (SDG 7) και την προστασία και βιώσιμη διαχείριση των θαλασσών (SDG 14). Περιλαμβάνουν, τέλος, και Στόχους οριζόντιου χαρακτήρα, όπως η οικοδόμηση αποδοτικών, αξιόπιστων και διάφανων θεσμών (SDG 16) και η ενίσχυση και προώθηση ανοιχτών, συμμετοχικών και δημοκρατικών διαδικασιών ως μέσα για την εφαρμογή τους (SDG 17).

Στις επόμενες υποενότητες θα παρουσιαστούν οι σημαντικότερες ενέργειες και δράσεις που αφορούν την συνολική προσπάθεια του ΕΚΠΑ απέναντι στην συμμόρφωση με τις απαιτήσεις των Στόχων Βιώσιμης Ανάπτυξης του ΟΗΕ για την περίοδο 2021-2022.

2. Το ΕΚΠΑ συντονιστής του έργου “SDG4U” – Erasmus Plus 2023-2026

Το ΕΚΠΑ είναι ιδρυτικό μέλος του Ελληνικού Δίκτυου Λύσεων για τη Βιώσιμη Ανάπτυξη του Οργανισμού Ηνωμένων Εθνών (UNSDN Greece_ Βασικός στόχος είναι η προαγωγή της ΒΑ μέσα από τη σύνδεση της ακαδημαϊκής κοινότητας με προσωπικότητες και λήπτες αποφάσεων στους χώρους της κεντρικής διοίκησης, της επιχειρηματικότητας και της κοινωνίας των πολιτών από όλο τον κόσμο στην προσπάθεια για επίτευξη βιώσιμης ανάπτυξης. Διευθυντής του διεθνούς δικτύου είναι ο καθηγητής Jeffrey Sachs του Earth Institute του Columbia University, ενώ στο Ελληνικό Δίκτυο προεδρεύει ο Καθηγητής Ανδρέας Παπανδρέου και η Καθηγήτρια Φοίβη Κουντούρη)

Το 2021 Σε συνεργασία με το American College Greece (ACG) στα πλαίσια του SDSN Greece συντόνισε την πρώτη εκδήλωση για Αειφόρα Πανεπιστήμια με τον υφυπουργό Παιδείας το Μάρτιο του 2021. Εντός του ίδιου έτους ανακοινώθηκε από το Υπουργείο Παιδείας το Δίκτυο Αειφορίας. Το 2022 συνεργασία με το ACG και το Πάντειο Πανεπιστήμιο αποφασίζεται

η διεύρυνση της ομάδας και υποβολής πρότασης στο Erasmus Plus

Erasmus+

Call 2022 Round 1 KA2
KA220-HED - Cooperation partnerships in higher education
Form ID KA220-HED-49754B7A Deadline (Brussels Time) 23 Mar 2022 12:00:00

Applicant organisation

OID	Legal name	Country	Region	City	Website
E10208247	ETHNIKO KAI KAPODISTRIAKO PANEPISTIMIO ATHINON	Greece		ATHINA	www.elke.uoa.gr

Erasmus+

Call 2022 Round 1 KA2
KA220-HED - Cooperation partnerships in higher education
Form ID KA220-HED-49754B7A Deadline (Brussels Time) 23 Mar 2022 12:00:00

Partner Organisations

Organisation ID	Legal name	Country
E10208887	PANTEIO PANEPISTIMIO KOINONIKON KAI POLITIKON EPISTIMON	Greece
E10267096	The American College of Greece Research Center	Greece
E10208658	UNIVERSIDAD DE MURCIA	Spain
E10209380	UNIVERSITY COLLEGE CORK - NATIONAL UNIVERSITY OF IRELAND, CORK	Ireland
E10194750	UNIMED - UNIONE DELLE UNIVERSITA DEL MEDITERRANEO	Italy

Η πρόταση ευθυγραμμίζεται με το στόχο 4.7 σχετικά με την «εκπαίδευση για τη βιώσιμη ανάπτυξη και την παγκόσμια ιδιότητα του πολίτη» και το σημείο 4.α για τη δημιουργία «αποτελεσματικών περιβαλλόντων μάθησης» και συμμετέχουν UNESCO, SDSN και άλλοι οργανισμοί

Η ευθυγράμμιση με το στόχο 4.7 επιτυγχάνεται στις εξής δράσεις:

1. Αξιολόγηση και αναφορά της προόδου προς την εφαρμογή των ΣΒΑ και των προσεγγίσεων βιωσιμότητας εντός και εκτός των συμμετεχόντων ιδρυμάτων (ΠΕ2)
2. Πανεπιστημιακή και ερευνητική κοινότητα, που βελτιώνουν τις ακαδημαϊκές κατευθύνσεις, ενισχύουν τα προγράμματα σπουδών, ενσωματώνουν έννοιες βιωσιμότητας στη διδασκαλία προς μετασχηματιστικές μαθησιακές εμπειρίες, καθώς και επένδυση σε περαιτέρω έρευνα που σχετίζεται με τη βιωσιμότητα (ΠΕ3)
3. Ενεργός συμμετοχή σε διαδικασίες και πρωτοβουλίες σε πανεπιστημιακό επίπεδο, με υψηλή προσέγγιση στην κοινωνία που υποστηρίζεται από την ευρεία διάδοση των αποτελεσμάτων του έργου (ΠΕ4 & ΠΕ5)

4. Παρεμβάσεις και προώθηση λειτουργιών ακολουθώντας πρακτικές βιωσιμότητας και πράσινων πρακτικών (ΠΕ4)

Οι Προτεραιότητες του έργου SDG4U είναι οι εξής:

- ✓ Τόνωση καινοτόμων πρακτικών μάθησης και διδασκαλίας για βιώσιμη ανάπτυξη
- ✓ Θα υλοποιηθούν μελέτες για το Περιβάλλον και καταπολέμηση της κλιματικής αλλαγής
- ✓ Οι ΣΒΑ θεωρούνται ως ένα μέσο που μπορεί να υποστηρίξει μοναδικά τη μετασχηματιστική εκπαίδευση και την ενεργό μάθηση, η οποία περιλαμβάνει εκπαιδευτικές πρακτικές που είναι επικεντρωμένες στον μαθητή με έμφαση στις προσωπικές και κοινωνικές ανάγκες
- ✓ οι νέες ενότητες/μαθήματα και το σεμινάριο δια βίου μάθησης για τους ΣΒΑ θα ξεκινήσουν σε ευέλικτα μονοπάτια μάθησης
- ✓ Θα υλοποιηθούν Σεμινάρια που προωθούν τη δια βίου μάθηση και εφαρμόζουν διεπιστημονικές προσεγγίσεις και διακρατική συνεργασία
- ✓ έμφαση θα δοθεί στην προστασία του περιβάλλοντος και στην καταπολέμηση της κλιματικής αλλαγής. Πρωτοβουλίες της ΕΕ, όπως η Ευρωπαϊκή Πράσινη Συμφωνία και το Νέο Ευρωπαϊκό Bauhaus, θα παίξουν σημαντικό ρόλο:
- ✓ η καταπολέμηση της κλιματικής αλλαγής και εστίαση στην προσαρμογή και ανθεκτικότητα, προώθηση της βιωσιμότητας, της ισότητας, της προστασίας του περιβάλλοντος, των αρχών της κυκλικής οικονομίας, του σχεδιασμού πόλεων όπου η τέχνη και ο πολιτισμός βρίσκουν η έκφραση και η βιωσιμότητά τους έχουν προτεραιότητα

Value to Enter	Description
0	No direct connections to SDGs
1	Indirectly related to the SDG
2	Provides insight into the SDG from the perspective of One's Own Discipline
3	Direct linkage to at least one SDG Target
4	Inter- or transdisciplinary partnerships to include academic, government, business & NGOs
5	Expected data directly contributes to at least one SDG Indicator*

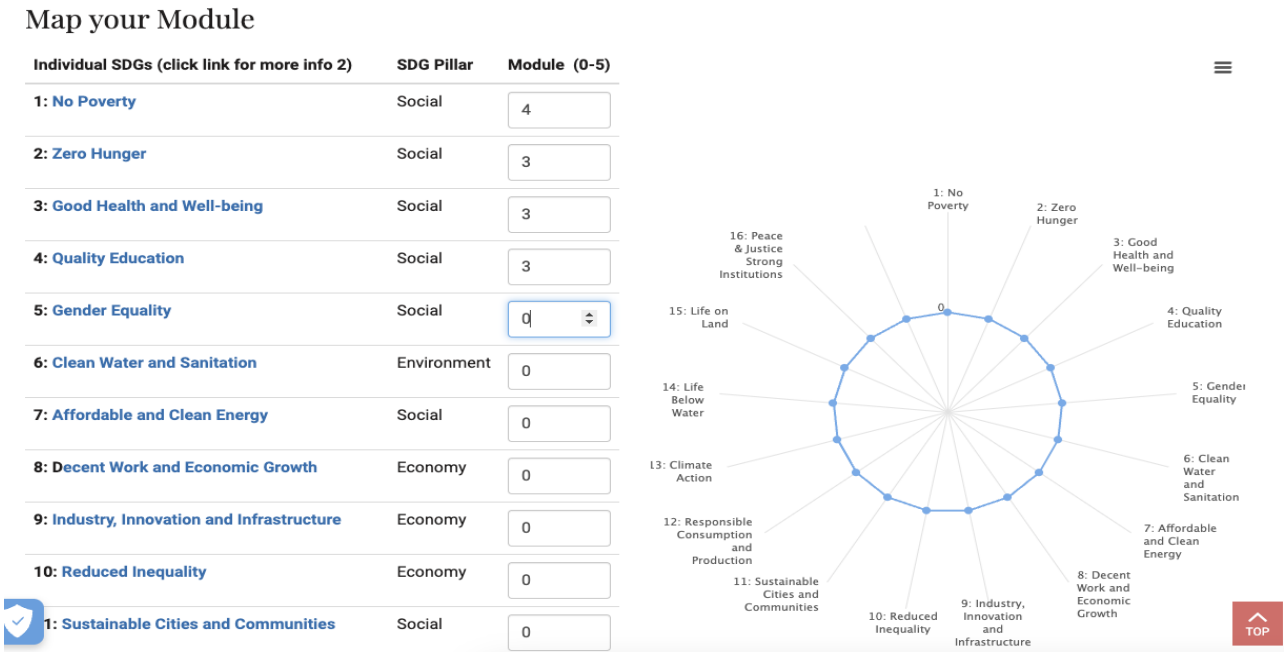

Οι Στόχοι του εργαλείου χαρτογράφησης

- Παροχή κινήτρων περαιτέρω δράσης στα πανεπιστήμια
- Να είναι εκπαιδευτικό και χρήσιμο ως εργαλείο για την ενίσχυση της ανάπτυξης εκπαιδευτικών προγραμμάτων
- Να είναι εργαλείο για τη συλλογή δεδομένων που να μπορεί εύκολα να μεταφερθεί σε άλλες έρευνες/σύστημα κατάταξης
- Να λειτουργήσει ως Κόμβος πληροφοριών για το πλαίσιο βιωσιμότητας
- Θα μπορούσε να βοηθήσει τους συμμετέχοντες να προωθήσουν ή να αναλάβουν δράση για την ενίσχυση της συμμετοχής του πανεπιστημίου: να υπογράψουν μια σχετική διακήρυξη απαιτώντας δράση, να οργανώσουν μια εκδήλωση κ.λπ.
- Λειτουργία ως παιχνίδι: μπορείτε να συνδέσετε το μάθημά σας με τους

ΣΒΑ;

- Εξετάστε το ενδεχόμενο χρήσης της τεχνητής νοημοσύνης για τη διευκόλυνση της χαρτογράφησης

3. «Η εκπαιδευτική συμβολή του ΕΚΠΑ στην υποστήριξη δράσεων και μέτρων πολιτικής για την Κλιματική Κρίση»

Οι δύο πρώτες δεκαετίες της τρίτης χιλιετίας έδειξαν ότι ο κόσμος μας αλλάζει ταχύτερα από ό,τι είχαμε συνειδητοποιήσει και ότι καμία κοινωνική, οικονομική και πολιτική πρόοδος δεν μπορεί να θεωρείται εξασφαλισμένη και κατοχυρωμένη αν δεν επαγρυπνούμε για να την προστατεύσουμε. Τα Πανεπιστήμια είναι φυσικοί χώροι καλλιέργειας και διάδοσης αυτής της στάσης.

Η κλιματική αλλαγή και οι επιπτώσεις της είναι ήδη ορατές και συνεπάγονται τεράστιο κοινωνικό, οικονομικό και πολιτικό κόστος. Το ΕΚΠΑ δηλώνει εμφατικά παρόν στην κοινή, εθνική και διεθνή, προσπάθεια αντιμετώπισης αυτής της κατάστασης.

Η εκπαιδευτική πολιτική του ΕΚΠΑ για το Περιβάλλον

Το ΕΚΠΑ, μέσω της ίδρυσης, αναπροσανατολισμού, εμπλουτισμού και διαρκούς εκσυγχρονισμού των προγραμμάτων του, στοχεύει στη μεγαλύτερη ενίσχυση της γνώσης και της κατανόησης των περιβαλλοντικών θεμάτων, στην προβολή των σχετικών αξιών, την άμεση προώθηση των ενεργειών που χρειάζονται και την καλλιέργεια των δεξιοτήτων που απαιτούνται για τη δημιουργία ενός κόσμου, ο οποίος να διασφαλίζει την προστασία και διατήρηση του περιβάλλοντος, να προάγει την κοινωνική ισότητα και να ενθαρρύνει την οικονομική ευημερία. Το Εθνικό και Καποδιστριακό Πανεπιστήμιο Αθηνών στο πλαίσιο της δραστηριότητας του, εκπαιδευτικής και ερευνητικής, έχει να επιδείξει σημαντικό έργο στα θέματα που αφορούν στο περιβάλλον και στην προστασία του.

Τα προγράμματα σπουδών πολλών τμημάτων του ΕΚΠΑ περιλαμβάνουν

μαθήματα σχετικά με το περιβάλλον, τα οποία άπτονται όλων των γνωστικών αντικειμένων και επιστημονικών πεδίων, όπως θα δούμε παρακάτω. Στόχος είναι η περιβαλλοντική ευαισθητοποίηση των φοιτητών, των μελών ΔΕΠ και των εργαζομένων του Πανεπιστημίου, ώστε να καταστούν προπομποί στην προσπάθεια, την οποία πρέπει να καταβάλει η ελληνική κοινωνία για την προστασία και την αποκατάσταση του περιβάλλοντος.

Α. Το Εκπαιδευτικό έργο του ΕΚΠΑ για την Κλιματική Κρίση Α1. Προπτυχιακά Προγράμματα Σπουδών

Το ευρύτερο αντικείμενο της Κλιματικής Αλλαγής διδάσκεται σε σημαντικό αριθμό Προπτυχιακών Προγραμμάτων Σπουδών του ΕΚΠΑ. Ενδεικτικά αναφέρονται η Σχολή Θετικών Επιστημών (κατά κύριο λόγο), η Νομική Σχολή, η Σχολή Επιστημών Υγείας, η Σχολή Οικονομικών και Πολιτικών Επιστημών, η Σχολή Επιστημών Αγωγής και η Φιλοσοφική Σχολή

(στο Παιδαγωγικό Τμήμα Δευτεροβάθμιας Εκπαίδευσης υπάρχει ειδικό αντικείμενο με τον τίτλο: «Περιβαλλοντική Εκπαίδευση», το οποίο διδάσκεται και στο συγκεκριμένο Τμήμα και σε άλλα Τμήματα της Σχολής) και τη Θεολογική Σχολή.

- Περιβαλλοντική Εκπαίδευση και Μάθηση
- Ψυχολογικές προσεγγίσεις των σύγχρονων περιβαλλοντικών ζητημάτων και η αξιοποίησή τους στην εκπαίδευση και την επικοινωνία
- Περιβαλλοντικές Ανθρωπιστικές Επιστήμες και Εκπαίδευση
- Περιβαλλοντική ηθική και εκπαίδευση
- Ζητήματα του Περιβάλλοντος και της Αειφορίας
- Δίκαιο Περιβάλλοντος
- Περιβάλλον: Αγία Γραφή και Ορθόδοξη Παράδοση
- Οικονομικά του Περιβάλλοντος
- Περιβάλλον και Υγεία. Διαχείριση Περιβαλλοντικών Θεμάτων με Επιπτώσεις στην Υγεία

Α2. Μεταπτυχιακά Προγράμματα Σπουδών

Το ευρύτερο αντικείμενο της Κλιματικής Αλλαγής διδάσκεται ή σχετίζεται με σημαντικό αριθμό Προγραμμάτων Μεταπτυχιακών Σπουδών του ΕΚΠΑ. Θα αναφέρω ορισμένα ενδεικτικά:

- Φυσική Περιβάλλοντος – Μετεωρολογίας
- Στρατηγικές Διαχείρισης Περιβάλλοντος, Καταστροφών και Κρίσεων
- Οικολογία και Διαχείριση Βιοποικιλότητας
- Ωκεανογραφία και Διαχείριση Θαλασσίου Περιβάλλοντος
- Διαστημικές Τεχνολογίες, Υπηρεσίες και Εφαρμογές (ΔΠΜΣ μεταξύ ΕΚΠΑ και Πολυτεχνείου Κρήτης)
- Επιστήμη Δεδομένων και Τεχνολογίες Πληροφορίας
- Διεθνής Ιατρική – Διαχείριση Κρίσεων Υγείας
- Science, Technology, Society-Science and Technology Studies
- Θεωρία, Πράξη και Αξιολόγηση του Εκπαιδευτικού Έργου
- Ψηφιακός Μετασχηματισμός και Εκπαιδευτική Πράξη (ΔΠΜΣ)
- Νερό, Βιόσφαιρα και Κλιματική Αλλαγή (Δι-ιδρυματικό)
- Διδακτική της Χημείας, Νέες Εκπαιδευτικές Τεχνολογίες και Εκπαίδευση για την Αειφόρο Ανάπτυξη (Δι-ιδρυματικό)
- Γεωγραφική και Περιβαλλοντική Εκπαίδευση (2015-σήμερα)
- Εκπαίδευση και Αειφορία

Α3. Έδρες διεθνών φορέων

I. Έδρα UNESCO για την Κλιματική Διπλωματία

Από τον Μάρτιο του 2019, το Εθνικό και Καποδιστριακό Πανεπιστήμιο Αθηνών φιλοξενε'ι την Έδρα της UNESCO για την κλιματική διπλωματία. Η Έδρα UNESCO για την Κλιματική Διπλωματία προωθεί τη διεπιστημονική έρευνα, την κατάρτιση, την εκπαίδευση και την ανάπτυξη πολιτικών στον τομέα της κλιματικής αλλαγής και της διπλωματίας σε εθνικό, περιφερειακό και διεθνές επίπεδο.

Οι δράσεις της Έδρας είναι εκπαιδευτικές και ερευνητικές. Εδώ, θα ήθελα να τονίσω την εκπαιδευτική πλευρά που επικεντρώνεται στην προώθηση,

μέσω εκπαιδευτικών δραστηριοτήτων, της κλιματικής διπλωματίας, της βιώσιμης ανάπτυξης και των Στόχων Βιώσιμης Ανάπτυξης, της προστασίας του θαλάσσιου περιβάλλοντος και άλλων σχετικών πεδίων.

II. Έδρα UNESCO για τη Βιώσιμη Ανάπτυξη και την Εκπαίδευση στη Μεσόγειο

Από τον Δεκέμβριο του 2012 το Εθνικό και Καποδιστριακό Πανεπιστήμιο Αθηνών φιλοξενεί την εν λόγω Έδρα με σκοπό:

- Να συμβάλει στην ενίσχυση των προοπτικών της αειφόρου ανάπτυξης και εκπαίδευσης για αειφόρο ανάπτυξη στην περιοχή της Μεσογείου
- Να ενισχύσει την προπτυχιακή και μεταπτυχιακή διδασκαλία και κατάρτιση σε θέματα αειφόρου ανάπτυξης και εκπαίδευσης για τη βιώσιμη ανάπτυξη. Απευθύνεται σε φοιτητές, εκπαιδευτικούς, ακαδημαϊκούς επαγγελματίες και διευθυντές.
-

III. Έδρα JEAN MONNET Humanitarian Medicine and Response in Action (EU MEDAID) Το Jean Monnet Chair (JMC) "EU humanitarian medicine and response in action (EU MEDAID), είναι ένα τριετές έργο συγχρηματοδοτούμενο από το πρόγραμμα Erasmus+ της Ευρωπαϊκής Ένωσης. Το πρόγραμμα ανταποκρίνεται στην ανάγκη μιας σε βάθος εκτεταμένης έρευνας και διδασκαλίας σχετικά με το νεοσύστατο τμήμα αντιμετώπισης επειγόντων

Περιστατικών και ανθρωπιστικής βοήθειας της Ευρωπαϊκής Ένωσης σε καταστάσεις έκτακτης ανάγκης, συνδυάζοντας ικανότητες και μηχανισμούς πολιτικής προστασίας και ανθρωπιστικής ιατρικής, δημιουργώντας αλληλεγγύη μεταξύ των κρατών-μελών της. Οι δραστηριότητες το προγράμματος ξεκίνησαν τον Οκτώβριο του 2020 και εκτείνονται έως τον Σεπτέμβριο του 2023.

IV. Εργαστήριο Ευρωπαϊκής Ενοποίησης και Πολιτικής (Τμήμα ΠΕΔΔ):

JEAN MONNET module "European Climate Diplomacy" (μεταξύ των πολλών ευρωπαϊκού ενδιαφέροντος θεμάτων του είναι και η προστασία του περιβάλλοντος και η αντιμετώπιση της κλιματικής αλλαγής.

Β. Διεθνείς εκπαιδευτικές Συνεργασίες που σχετίζονται με το αντικείμενο της Κλιματικής Αλλαγής (ενδεικτική αναφορά)

- Ευρωπαϊκό Πανεπιστήμιο CIVIS με τη συμμετοχή του ΕΚΠΑ

- Στο πλαίσιο του Ευρωπαϊκού Παν/μιου του CIVIS υλοποιούνται εκπαιδευτικές και ερευνητικές δράσεις με έμφαση στην αντιμετώπιση κοινωνικών προκλήσεων, όπως η κλιματική αλλαγή. Η πρώτη ενότητα ευρωπαϊκού ενδιαφέροντος (HUB) που αναπτύχθηκε είναι το HUB 1 με τίτλο: «Κλίμα, Περιβάλλον, Ενέργεια». Από το σύνολο των εκπαιδευτικών δράσεων περίπου το 1/4 αφορούσε στη θεματική ενότητα

«Κλίμα, Περιβάλλον, Ενέργεια». Από το Μάρτιο του 2021, έχει πραγματοποιηθεί πληθώρα μαθημάτων CIVIS που άπτονται του επιστημονικού πεδίου του Περιβάλλοντος και απευθύνονταν σε φοιτητές όλων των βαθμίδων. Μάλιστα, στις εν λόγω δράσεις το ΕΚΠΑ είχε συμμετοχή σε ποσοστό περίπου 50%, τόσο με τη συμμετοχή μελών ΔΕΠ, όσο και με τη συμμετοχή φοιτητών. Αξίζει να σημειωθεί, πως το Ευρωπαϊκό Παν/μιο του CIVIS ενθαρρύνει και ενισχύει την κινητικότητα πανεπιστημιακών και φοιτητών με φιλικά προς το Περιβάλλον Μέσα Μεταφοράς (Green Mobility), όπως το τρένο.

- Για το τρέχον ακαδημαϊκό έτος και το άμεσο μέλλον: Το 1ο κοινό πρόγραμμα μεταπτυχιακών σπουδών στο πλαίσιο του CIVIS προγραμματίζεται για τον 9ο του 2024 στο αντικείμενο: “Master in Transdisciplinary Studies in Climate, Environment and Energy”

- Σημαντικός αριθμός short courses (BIPs)

- Πανεπιστήμιο Yale

Συμφωνία συνεργασίας με σκοπό την ανάπτυξη ενός Κέντρου Αριστείας για τις περιβαλλοντικές επιστήμες και τη δημόσια υγεία. Προβλέπεται η ανάπτυξη μεταπτυχιακών προγραμμάτων σπουδών, καθώς δραστηριοτήτων κατάρτισης και καθοδήγησης διδακτορικής και μεταδιδακτορικής έρευνας.

- Πανεπιστήμιο Νέας Υόρκης

Η ερευνητική και εκπαιδευτική συνεργασία που ενσωματώνει την

επιστημονική γνώση στη λήψη αποφάσεων πολιτικής για την προσαρμογή των πόλεων στην αστική κλιματική αλλαγή. Η συνεργασία μεταξύ ΕΚΠΑ και του NYU θα συνεχισθεί και κατά την επόμενη ακαδημαϊκή χρονιά.

- Ινστιτούτο Κύπρου

Το Ινστιτούτο Κύπρου είναι ένα μη κερδοσκοπικό ερευνητικό και εκπαιδευτικό ίδρυμα με ισχυρό επιστημονικό και τεχνολογικό προσανατολισμό, που αντιμετωπίζει θέματα περιφερειακού αλλά και παγκοσμίου ενδιαφέροντος, με έμφαση στη διεπιστημονική έρευνα και τις διεθνείς συνεργασίες. Το ΕΚΠΑ προωθεί διεπιστημονική συνεργασία μαζί του και σε θέματα προστασίας του περιβάλλοντος.

Γ. Βασικά χαρακτηριστικά της δραστηριότητας του ΕΚΠΑ στο ευρύτερο θεματικό αντικείμενο της Κλιματικής Αλλαγής

Τα βασικά χαρακτηριστικά του εκπαιδευτικού έργου του ΕΚΠΑ στο ευρύτερο θεματικό αντικείμενο της Κλιματικής Αλλαγής είναι:

- Διεπιστημονικότητα
- Πολυθεματικότητα
- Ικανοποιητική ενσωμάτωση σε προγράμματα μεταπτυχιακών σπουδών
- Αυξανόμενος αριθμός διατμηματικών εκπαιδευτικών συνεργασιών
- Συμμετοχή σε υψηλό αριθμό εθνικών και διεθνών εκπαιδευτικών προγραμμάτων
- Ικανοποιητικός συνδυασμός έρευνας και εκπαίδευσης: η έρευνα υποστηρίζεται από την παρεχόμενη εκπαίδευση, ενώ τα ερευνητικά αποτελέσματα εντάσσονται στις εκπαιδευτικές δράσεις.

Δ. Προτάσεις

Οι προτάσεις που κατατέθηκαν από την Πανεπιστημιακή Κοινότητα για την ενίσχυση της εκπαιδευτικής δραστηριότητας του ΕΚΠΑ στο ευρύτερο θεματικό αντικείμενο της Κλιματικής Αλλαγής συνοψίζονται ως εξής:

- Ανάπτυξη ενιαίου αποθετηρίου (repository) ερευνητικών αποτελεσμάτων – δημοσιεύσεων – διπλωματικών και διδακτορικών

εργασιών

- Προώθηση δράσεων για την όσμωση των εκπαιδευτικών ομάδων (κοινά σεμινάρια, κοινές εκπαιδευτικές/ερευνητικές δράσεις, πρόσκληση για διαλέξεις στο πλαίσιο των Προγραμμάτων Προπτυχιακών και Μεταπτυχιακών Σπουδών κ.ά.)
- Ενημέρωση της Φοιτητικής Κοινότητας μέσα από πρόγραμμα διαλέξεων σε κάθε Σχολή/Τμήμα
- Διοργάνωση webinars για το σύνολο της Πανεπιστημιακής Κοινότητας
- Καθιέρωση –στο πρότυπο των ανοικτών πυλών– ημέρας/διήμερου ειδικά για τα σχολεία και για το αντικείμενο της κλιματικής αλλαγής (με τη συμμετοχή – υποστήριξη των ερευνητικών ομάδων)

Επιπροσθέτως υφίστανται πολλά προγράμματα του ΚΕΔΙΒΙΜ για το Περιβάλλον ενώ στο πλαίσιο του ανοίγματος προς την κοινωνία υφίστανται εκπαιδευτικές δραστηριότητες, δράσεις, εθελοντικές πρωτοβουλίες, εκδηλώσεις για γενικές και ειδικές ομάδες οι οποίες συμβάλλουν στην ουσιαστικότερη διάδραση κοινωνίας- Ακαδημαϊκής κοινότητας και στη δημιουργία περιβαλλοντικής ευαισθησίας, καθώς και στον προσανατολισμό προς την προστασία του περιβάλλοντος.

Με γνώμονα τη συνεργασία με όλους τους κοινωνικούς εταίρους, την τοπική και ευρύτερη Κοινωνία των Πολιτών σε εθνικό και διεθνές επίπεδο και με στόχο την προαγωγή του δημόσιου διαλόγου, που περιλαμβάνει την ενημέρωση και την ευαισθητοποίηση του κοινού, το ΕΚΠΑ συνεισφέρει στη συνειδητοποίηση από την κοινή γνώμη τόσο των προβλημάτων που σχετίζονται με την κλιματική αλλαγή και το περιβάλλον, όσο και των δυνατοτήτων αντιμετώπισης τους μέσω διάδοσης αντικειμενικών θέσεων και απόψεων βασισμένων σε έγκυρα δεδομένα.

4. Ερευνητικό Πρόγραμμα "Στρατηγική Δράση για την Προσαρμογή των Λιμένων στην Κλιματική Αλλαγή

Τα λιμάνια κατατάσσονται στις κρισιμότερες υποδομές για τις παγκόσμιες αλυσίδες εφοδιασμού και είναι καίριας σημασίας για το εμπόριο,

τις μεταφορές και την ανάπτυξη. Ωστόσο, εξαιτίας της θέσης τους στην παράκτια ζώνη (χαμηλές ακτές ή/και δελταϊκές περιοχές) είναι ιδιαίτερα εκτεθειμένα στις επιπτώσεις της Κλιματικής Αλλαγής. Καθώς οι λιμενικές υποδομές σχεδιάστηκαν για διαφορετικό κλιματικό καθεστώς θεωρείται επείγουσα η έγκαιρη επανεξέταση των καθιερωμένων πρακτικών, πρόκληση που θα καθορίσει τη μελλοντική τρωτότητα των λιμένων και που λίγες λιμενικές αρχές έχουν αρχίσει να αντιμετωπίζουν.

Στο πλαίσιο αυτό, το **Τμήμα Διαχείρισης Λιμένων και Ναυτιλίας πραγματοποιεί το Ερευνητικό Πρόγραμμα «Στρατηγική Δράση για την Προσαρμογή των Λιμένων στην Κλιματική Αλλαγή» (#AdaptPorts).** Σκοπός του #AdaptPorts είναι η ανάπτυξη ενός Σχεδίου Δράσης για την ενσωμάτωση προσαρμοστικών πολιτικών στα λιμάνια, εισάγοντας καινοτόμα εργαλεία για την ιεράρχηση των μέτρων προσαρμογής. Το καινοτόμο έργο, ερευνώντας πρωτογενή δεδομένα από 5 λιμάνια μελέτης (case studies) και εφαρμόζοντας μεθόδους μηχανικής μάθησης σε ένα ακόμη πιλοτικό λιμάνι (pilot case), εξετάζει την προσαρμοστικότητα των λιμανιών και αναπτύσσει σύγχρονα εργαλεία εκτίμησης των επιπτώσεων, φυσικών και οικονομικών.

Το έργο, διάρκειας 24 μηνών, χρηματοδοτείται από το Πράσινο Ταμείο (Άξονας Προτεραιότητας 3 «ΕΡΕΥΝΑ ΚΑΙ ΕΦΑΡΜΟΓΗ», «ΦΥΣΙΚΟ ΠΕΡΙΒΑΛΛΟΝ & ΚΑΙΝΟΤΟΜΕΣ ΔΡΑΣΕΙΣ». Υπεύθυνη του Προγράμματος είναι η Επίκουρη Καθηγήτρια Κ. Καρδιτσά. Η διεπιστημονική φύση του έργου υποστηρίζεται από τη συνεισφορά πολλών σημαντικών μελών ΔΕΠ: από το Τμήμα Διαχείρισης Λιμένων και Ναυτιλίας συμμετέχουν ο Καθηγητής Θ. Συριόπουλος, ο Αναπληρωτής Καθηγητής Γ. Βαγγέλας, ο Αναπληρωτής Καθηγητής Π. Τρακάδας, ο Αναπληρωτής Καθηγητής Χ. Τσιτσάκης, ο Επίκουρος Καθηγητής Ε. Ρουμπής, ο Επίκουρος Καθηγητής Λ. Κουρκουβέλας και ο Επίκουρος Καθηγητής Μ. Τσατσαρώνης, ενώ από Τμήμα Γεωλογίας & Γεωπεριβάλλοντος συμμετέχουν ο Καθηγητής Σ. Πούλος και η Επίκουρη Καθηγήτρια Μ. Χατζάκη.

Περισσότερες πληροφορίες για το ερευνητικό πρόγραμμα #AdaptPorts στην ιστοσελίδα του www.adaptports.gr .

5. Προσαρμόζοντας τις πόλεις στην κλιματική αλλαγή – συμμετοχή του ΕΚΠΑ σε

διεθνές ερευνητικό έργο καινοτομίας για το κλίμα

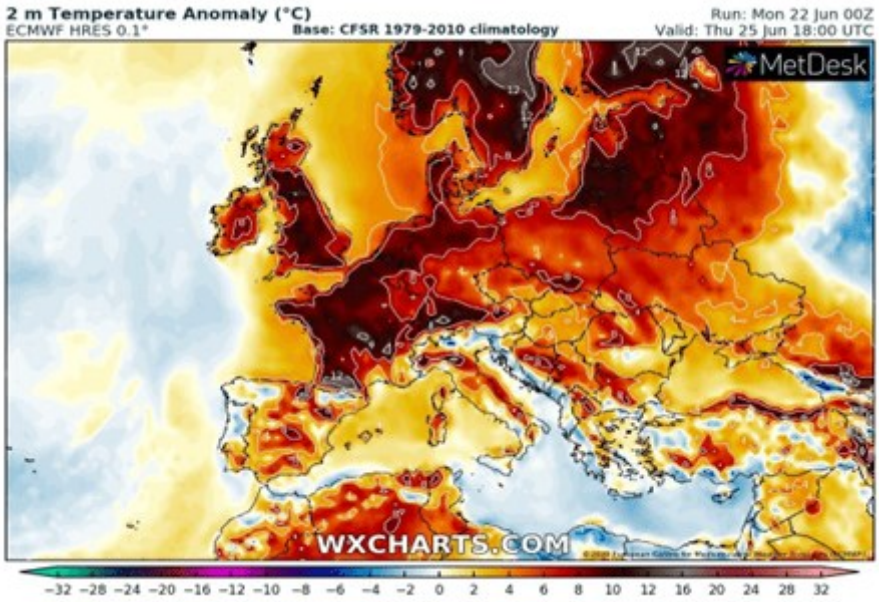

Το Εθνικό και Καποδιστριακό Πανεπιστήμιο Αθηνών συμμετέχει σε ένα νέο Ευρωπαϊκό Ερευνητικό έργο με την κωδική ονομασία DISTENDER το οποίο έχει ως στόχο την ανάπτυξη ενός καινοτόμου συστήματος μέσω του οποίου οι τοπικοί φορείς θα μπορούν να επιλέγουν τα βέλτιστα μέτρα προσαρμογής στην κλιματική αλλαγή, ιδιαίτερα δε σε ότι αφορά τους καύσωνες που καταγράφονται ήδη με μεγαλύτερη ένταση, συχνότητα και διάρκεια.

Η επιτυχής υλοποίηση του έργου στηρίζεται σε δύο πυλώνες: (α) στη χρήση προηγμένων τεχνικών προσομοίωσης του μελλοντικού κλίματος και ειδικών μοντέλων εκτίμησης του κλιματικού κίνδυνου σε πλήθος διαφορετικών τομέων, όπως η οικονομία και η υγεία, και (β) στη συνέργεια των τοπικών κοινωνιών κατά την αξιολόγηση των κλιματικών επιπτώσεων και στο σχεδιασμό των κατάλληλων στρατηγικών για την αντιμετώπισή τους.

Η ερευνητική ομάδα του ΕΚΠΑ συμμετέχει στο έργο μελετώντας

τον βαθμό κατά τον οποίο η κλιματική αλλαγή θα επιδράσει στο μικροκλίμα των ευρωπαϊκών πόλεων και εντοπίζοντας τα μέτρα εκείνα που θα ενισχύσουν την ανθεκτικότητα των πόλεων σε ακραίες κλιματικές συνθήκες.

Το DISTENDER χρηματοδοτείται από την Ευρωπαϊκή Επιτροπή στο πλαίσιο του προγράμματος Horizon Europe. Η κοινοπραξία του έργου αποτελείται από 31 εταίρους από 14 ευρωπαϊκές χώρες, με συνολικό προϋπολογισμό 6,4 εκατομμυρίων ευρώ.

5. Άσκηση Εκκένωσης στο Creta Maris Resort με τη συμβολή του Προγράμματος Μεταπτυχιακών Σπουδών "Στρατηγικές Διαχείρισης Περιβάλλοντος, Καταστροφών και Κρίσεων" του ΕΚΠΑ

Παρουσιάστηκε το μίνι ντοκυμαντέρ για την εξέλιξη, το σχεδιασμό και την υλοποίηση της άσκησης εκκένωσης που πραγματοποιήθηκε στις εγκαταστάσεις του ξενοδοχειακού συγκροτήματος Creta Maris Resort. Πώς από μία εσωτερική άσκηση για πυρκαγιά, μετεξελίχθηκε με τη συμβολή του Προγράμματος Μεταπτυχιακών Σπουδών "Στρατηγικές Διαχείρισης Περιβάλλοντος, Καταστροφών και Κρίσεων" (Διευθυντής: Δρ. Ευθύμης Λέκκας) σε μία ευρείας κλίμακας άσκηση πολλαπλών κινδύνων με την ενεργή συμμετοχή του συνόλου των εμπλεκόμενων φορέων, αλλά και των φιλοξενούμενων του ξενοδοχείου.

Οι άνθρωποι που εμπνεύστηκαν, οργάνωσαν και υλοποίησαν την άσκηση εκκένωσης (7 Οκτωβρίου 2022), μιλούν στην κάμερα του ντοκυμαντέρ για τους ρόλους τους, τις προκλήσεις και τις δυσκολίες που αντιμετώπισαν, αλλά και για τα οφέλη που αποκομίστηκαν σε επίπεδο τόσο επιχείρησης, όσο και προσωπικό από την τολμηρή αυτή δράση.

Υπογραμμίζεται η αξία της αποτίμησης της άσκησης και καταγράφεται η άποψη των φιλοξενούμενων του ξενοδοχείο

6. “Νέα Σύνορα” για τους μεταπτυχιακούς φοιτητές του προγράμματος “Δημοσιογραφία και Νέα Μέσα”

Οι φοιτητές του Μεραπτυχιακού Προγράμματος “Δημοσιογραφία και Νέα Μέσα” του τμήματος Επικοινωνίας και ΜΜΕ, στα πλαίσια της εκπαιδευτικής αποστολής τους στο Center for Strategic and International Studies (CSIS), στην Ουάσιγκτον (3-10/12/2022), συνεργάστηκαν με εξειδικευμένα στελέχη του ερευνητικού κέντρου και ειδικούς σε θέματα διεθνούς πολιτικής και δημιούργησαν μια σειρά δημοσιογραφικών κείμενων με χρήση πλούσιου πολυμεσικού υλικού. Ως θέμα, οι φοιτητές επέλεξαν τη σύνδεση της κλιματικής αλλαγής με διεθνή προβλήματα του σύγχρονου κόσμου, όπως η μετανάστευση, και παρουσίασαν τα δεδομένα της έρευνάς τους μέσω βίντεο, podcast, infographics, αλλά και με συνεντεύξεις, οι οποίες βιντεοσκοπήθηκαν σε στούντιο υψηλών τεχνικών προδιαγραφών του CSIS.

Η ορθή χρήση όλων των μέσων ψηφιακής δημοσιογραφίας και η πρωτοποριακή προσέγγιση με την κατάθεση ρεαλιστικών λύσεων/προτάσεων οδήγησαν στη δημιουργία ενός προϊόντος υψηλής ποιότητας, το οποίο απέσπασε εγκωμιαστικές κριτικές.

Το πλήρες άρθρο βρίσκεται στην διεύθυνση: https://features.csis.org/the-future-of-the-Euphrates-River/

7. Μνημόνιο Συνεργασίας του ΕΚΠΑ με το Υπουργείο Μετανάστευσης και Ασύλου

Το Εθνικό και Καποδιστριακό Πανεπιστήμιο Αθηνών διά του Πρύτανη, καθηγητή κ. Μ-Α. Δημόπουλου, και το Υπουργείο Μετανάστευσης και Ασύλου διά της Υφυπουργού, κ. Σ. Βούλτεψη, υπέγραψαν τη Δευτέρα 19 Σεπτεμβρίου 2022 Μνημόνιο Συνεργασίας για την υλοποίηση δράσεων και ενεργειών που αφορούν στην προώθηση της γλωσσικής εκπαίδευσης των πολιτών τρίτων χωρών με μεταναστευτικό και προσφυγικό υπόβαθρο ως απαραίτητη προϋπόθεση για την ένταξή τους στην κοινωνία και την οικονομία της χώρας. Στη συνάντηση συμμετείχαν επίσης ο Αντιπρύτανης Ακαδημαϊκών Υποθέσεων και Φοιτητικής Μέριμνας καθηγητής κ. Δ. Καραδήμας και η Αναπλ. Καθηγήτρια κ. Μ. Ιακώβου.

Στο πλαίσιο αυτό το ΕΚΠΑ μέσω των Τμημάτων Φιλολογίας, Εκπαίδευσης και Αγωγής στην Προσχολική Ηλικία, Αγγλικής Γλώσσας και Φιλολογίας, του Κέντρου Επιμόρφωσης και Διά Βίου Μάθησης και του Διδασκαλείου Ελληνικής Γλώσσας αναλαμβάνει να θέσει στην υπηρεσία του Υπουργείου Μετανάστευσης και Ασύλου την τεχνογνωσία και το ανθρώπινο δυναμικό που διαθέτει από τη συμμετοχή του σε σειρά προγραμμάτων για τη γλωσσική εκπαίδευση πολιτών τρίτων χωρών με μεταναστευτικό και προσφυγικό υπόβαθρο. Μέσω του Μνημονίου αυτού προβλέπεται:

(α) η δημιουργία ενός μεταπτυχιακού προγράμματος σπουδών για την προετοιμασία ειδικών για τη διδασκαλία της Ελληνικής ως δεύτερης γλώσσας και για τις κοινωνικές και εκπαιδευτικές διαστάσεις της ένταξης, ενηλίκων και ανηλίκων με μεταναστευτικό και προσφυγικό υπόβαθρο,

(β) η υλοποίηση σειράς γλωσσικών μαθημάτων για πολίτες τρίτων χωρών με μεταναστευτικό και προσφυγικό υπόβαθρο,

(γ) η παροχή επιστημονικής πραγματογνωμοσύνης σε προγράμματα του Υπουργείου Μετανάστευσης και Ασύλου για την υποστήριξη της γλωσσικής εκπαίδευσης των πολιτών τρίτων χωρών με μεταναστευτικό και προσφυγικό υπόβαθρο,

(δ) η υλοποίηση επιμορφωτικών σεμιναρίων για την κατάρτιση εξειδικευμένου προσωπικού για τη γλωσσική εκπαίδευση πολιτών τρίτων χωρών με μεταναστευτικό και προσφυγικό υπόβαθρο,

(ε) η ανάπτυξη σχετικού εκπαιδευτικού υλικού που θα υποστηρίζει τις ενταξιακές διαδικασίες και θα ανταποκρίνεται στις ανάγκες και το επίπεδο

γλωσσομάθειας των πολιτών τρίτων χωρών με μεταναστευτικό και προσφυγικό υπόβαθρο.

8. Δημοσιεύτηκε το 27ο τεύχος του "Newsletter of Environmental, Disaster, and Crises Management Strategies"

National and Kapodistrian University of Athens

Newsletter of
Environmental, Disaster, and Crises Management Strategies
ISSN 2653-9454

Post Graduate Program
Environmental, Disaster, and Crises Management Strategies

Issue No.27 | July 2022

The July 19-20, 2022, Penteli (Attica, Greece) Wildfire

E. Lekkas, S. Lozios, I. Parcharidis, M. Diakakis, S. Mavroulis, N.-I. Spyrou, M. Gogou, T. Falaras, K. Vorgiopoulou, M. Vassalou, K. Lymperopoulos, I. Aliferis, K.-N. Katsetsiadou, E. Kotsi, A. Berkovits, E. Stamati, S. Moraitis, I. Zikeloglou

Δημοσιεύτηκε **το 27ο τεύχος του "Newsletter of Environmental, Disaster, and Crises Management Strategies",** που εκδίδεται υπό την αιγίδα του Προγράμματος Μεταπτυχιακών Σπουδών "Στρατηγικές Διαχείρισης Περιβάλλοντος, Καταστροφών και Κρίσεων" (διευθυντής: καθηγητής Ευθύμης Λέκκας) του Εθνικού και Καποδιστριακού Πανεπιστημίου Αθηνών, παρουσιάζοντας τα πρώτα επιστημονικά δεδομένα και συμπεράσματα που προέκυψαν από τη δασική πυρκαγιά που έπληξε περιοχές της Πεντέλης στις 19 και 20 Ιουλίου 2022.

Το τεύχος με τίτλο "The July 19-20, 2022 Penteli (Attica, Greece) Wildfire" είναι αποτέλεσμα γόνιμης συνεργασίας και ανταλλαγής γνώσεων μεταξύ επιστημόνων του Τμήματος Γεωλογίας και Γεωπεριβάλλοντος του ΕΚΠΑ (Τομέας Δυναμικής, Τεκτονικής και Εφαρμοσμένης Γεωλογίας) και του Τμήματος Γεωγραφίας του Χαροκόπιου Πανεπιστημίου Αθηνών.

Το τεύχος περιλαμβάνει:

- ✓ το γεωλογικό και μορφολογικό καθεστώς της πληγείσας περιοχής
- ✓ το πρόσφατο ιστορικό πυρκαγιών στην πυρόπληκτη ζώνη

- ✓ την εξέλιξη της πυρκαγιάς και τις ενέργειες απόκρισης
- ✓ την επίδραση του γεωλογικού και μορφολογικού καθεστώτος της περιοχής στη διάδοση της πυρκαγιάς
- ✓ τη χαρτογράφηση της πυρόπληκτης περιοχής και της σφοδρότητας της πυρκαγιάς με τη χρήση δορυφορικών εικόνων ESA Copernicus Sentinel-2 και Landsat 9.
- ✓ τη χαρτογράφηση των υπό έκθεση υποδομών
- ✓ χάρτη κινδύνου πυρκαγιάς της πυρόπληκτης περιοχής βάσει των φυσικών και των ανθρωπογενών χαρακτηριστικών της (μορφολογία, βλάστηση, δίκτυα, οικισμοί, έκθεση κ.λπ.)
- ✓ τις επιπτώσεις της πυρκαγιάς σε επίπεδο χλωρίδας, κατασκευών, δικτύων ζωής, οχημάτων και διάβρωσης
- ✓ τον κίνδυνο εκδήλωσης κατολισθητικών και πλημμυρικών φαινομένων στο άμεσο μέλλον, ως συνέπεια της πυρκαγιάς.

Το τεύχος είναι διαθέσιμο εδώ και παρατίθεται και ολόκληρο παρακάτω:

9. Προσαρμογή στους Στόχους Βιώσιμης Ανάπτυξης 6 «Καθαρό Νερό και Αποχέτευση», 7 «Φθηνή και Καθαρή Ενέργεια», 11 «Βιώσιμες Πόλεις και Κοινότητες», 12 «Υπεύθυνη Κατανάλωση και Παραγωγή», 13 «Δράση για το Κλίμα»

Το Εθνικό και Καποδιστριακό Πανεπιστήμιο Αθηνών στο πλαίσιο της δραστηριότητας του, εκπαιδευτικής και ερευνητικής, έχει να επιδείξει σημαντικό έργο στα θέματα που αφορούν το περιβάλλον και την προστασία του. Τα προγράμματα σπουδών πολλών Τμημάτων του ΕΚΠΑ περιλαμβάνουν μαθήματα σχετικά με το περιβάλλον, τα οποία άπτονται όλων των γνωστικών αντικειμένων και επιστημονικών πεδίων (Δίκαιο περιβάλλοντος, οικονομική του περιβάλλοντος, περιβαλλοντική αρχαιολογία, θεολογική οικολογία κτλ).

Όσον αφορά τον τομέα της έρευνας, το Εθνικό και Καποδιστριακό Πανεπιστήμιο Αθηνών, έχει να παρουσιάσει και εκεί πολύ σημαντικό έργο, καθώς πολλά μέλη ΔΕΠ, στο πλαίσιο των δραστηριοτήτων, τους συμμετέχουν ενεργά σε δράσεις προστασίας του περιβάλλοντος, πρόληψης περιβαλλοντικών καταστροφών, αλλά και αποκατάστασης του φυσικού περιβάλλοντος, όπου αυτό είναι εφικτό.

Το Εθνικό και Καποδιστριακό Πανεπιστήμιο Αθηνών οφείλει

- να τηρεί την Εθνική και Κοινοτική νομοθεσία για το Περιβάλλον,
- να είναι πιστό στις αρχές της «Χάρτας Αειφορίας», η οποία διακηρύχθηκε ομόφωνα στη Σύνοδο των Πρυτάνεων τον Ιούλιο του 2011,
- να ενταχθεί στο μητρώο της Ε.Ε. που λειτουργεί για το Σύστημα Εμπορίας Αερίων του Θερμοκηπίου, βάσει των κανονισμών 920/2010/ΕΚ και 1193/2011/ΕΚ για τις εκπομπές αερίων ρύπων στην Πανεπιστημιόπολη,
- να αποτελεί ένα πρότυπο χώρο στον οποίο πραγματοποιούνται δράσεις, πρωτοβουλίες και εφαρμογές με περιβαλλοντικό προσανατολισμό.

Το Εθνικό και Καποδιστριακό Πανεπιστήμιο Αθηνών πολλαπλασιάζοντας τις παρεμβάσεις του σχετικά με το περιβάλλον, προέβη στη σύσταση Επιτροπής Περιβάλλοντος, η οποία θα συντονίζει όλες τις δράσεις που αφορούν την

βελτίωση του περιβάλλοντος του πανεπιστημίου. Η Διοίκηση του Ιδρύματος σε συνάντηση της Επιτροπής Περιβάλλοντος και Αειφόρου Ανάπτυξης (Ε.Π.Α.Α.) ανέθεσε στις αρμόδιες υπηρεσίες να γίνουν συγκεκριμένες δράσεις με απτά αποτελέσματα, προκειμένου το Πανεπιστήμιο Αθηνών να βρεθεί στην πρωτοπορία των δράσεων για το Περιβάλλον και την Αειφόρο Ανάπτυξη, σύμφωνα με τις αρχές της «**Χάρτας Αειφορίας**».

Στο πλαίσιο αυτό, οι μηχανικοί της Διεύθυνσης Τεχνικών Υπηρεσιών έχοντας την εμπειρία στο συγκεκριμένο αντικείμενο έπειτα από την παρακολούθηση πολλών εξειδικευμένων προγραμμάτων επιμόρφωσης σε ενεργειακά, περιβαλλοντικά και βιοκλιματικά θέματα από την προηγούμενη δεκαετία, **εκπονούν και ελέγχουν μελέτες** σχετικές με το Περιβάλλον και την Αειφόρο Ανάπτυξη για τα κτήρια και τις εγκαταστάσεις του ΕΚΠΑ, των οποίων την εφαρμογή **επιβλέπουν**. Επιπλέον, έχουν εκπονήσει ένα **πρόγραμμα δράσεων** που αφορούν τις ενέργειες της Διεύθυνσης σχετικά με το Περιβάλλον και την Αειφόρο Ανάπτυξη για το άμεσο μέλλον.

Η Επιτροπή πέραν της δραστηριότητας της στο εσωτερικό του ιδρύματος, παρεμβαίνει και σε θέματα περιβαλλοντικής

επικαιρότητας με επερωτήσεις στις αρμόδιες αρχές. Στο πλαίσιο αυτό η εφημερίδα του ιδρύματος αναφέρθηκε συστηματικά σε ένα θέμα επικαιρότητας, το οποίο σχετίζεται με το περιβάλλον και παρουσιάζεται τις τυχόν δράσεις του Πανεπιστημίου, αλλά και επιστημονικές προσεγγίσεις σχετικά με την δυνατότητα εξεύρεσης λύσεων ή αντιμετώπισης των προβλημάτων που ανακύπτουν.

Στόχος είναι η περιβαλλοντική ευαισθητοποίηση των μελών ΔΕΠ, των φοιτητών και των εργαζομένων του Πανεπιστημίου, ώστε να καταστούν προπομποί στην προσπάθεια, την οποία πρέπει να καταβάλει η ελληνική κοινωνία για την προστασία και την αποκατάσταση του περιβάλλοντος.

Σε ένα επόμενο στάδιο όλες αυτές οι δραστηριότητες θα παρουσιάζονται στην ιστοσελίδα του Πανεπιστημίου με στόχο την ενημέρωση της κοινής γνώμης για την σημαντική συμβολή του ιδρύματός μας στην προστασία του περιβάλλοντος.

Η εξειδίκευση του προσωπικού σε θέματα Περιβάλλοντος και Αειφόρου ανάπτυξης

Μηχανικοί της Διεύθυνσης Τεχνικών Υπηρεσιών **έχουν επιμορφωθεί και εξειδικευθεί** σε θέματα Περιβάλλοντος και Αειφόρου ανάπτυξης συμμετέχοντας σε επιμορφωτικά προγράμματα του Εθνικού Κέντρου Δημόσιας Διοίκησης. Ήδη, δεκαπέντε (15) μηχανικοί έχουν παρακολουθήσει το πρόγραμμα «Εφαρμογή του κανονισμού ενεργειακής απόδοσης των κτιρίων (Κ.Ε.Ν.Α.Κ.)», δύο (2) μηχανικοί το πρόγραμμα «Η εφαρμογή του Διεθνούς και Ευρωπαϊκού δικαίου περιβάλλοντος στην Ελλάδα» και ένας μηχανικός το πρόγραμμα «Θεσμικό πλαίσιο, αδειοδότηση και εφαρμογές Α.Π.Ε.».

Μηχανικοί του Τμήματος Μελετών της Διεύθυνσης Τεχνικών Υπηρεσιών εκπονούν και ελέγχουν μελέτες εξοικονόμησης ενέργειας και μελέτες βιοκλιματικού σχεδιασμού και αειφόρου ανάπτυξης για τα κτήρια και τις εγκαταστάσεις του ΕΚΠΑ σε συνεργασία με ερευνητικά εργαστήρια του Τμήματος Φυσικής του ΕΚΠΑ. Επίσης, εκπονείται μελέτη για τη **δημιουργία φωτοβολταϊκού σταθμού** ισχύος 2,99MW στην Πανεπιστημιόπολη και μεριμνάται η αδειοδότηση και η εγκατάσταση του σταθμού στα δώματα κτηρίων της Πανεπιστημιόπολης. Επιπλέον,

εκπονούνται σε ετήσια βάση **καταγραφές και εκθέσεις για τις εκπομπές των αερίων του φαινομένου του θερμοκηπίου** στην Πανεπιστημιόπολη και υποστηρίζονται οι διαδικασίες για το σύστημα εμπορίας ρύπων, στο οποίο υποχρεωτικά υπάγεται η Πανεπιστημιόπολη, σύμφωνα με την εθνική και κοινοτική νομοθεσία.

Μηχανικοί του Τμήματος Εκτέλεσης Έργων της Διεύθυνσης Τεχνικών Υπηρεσιών **επιβλέπουν έργα** εξοικονόμησης ενέργειας και βιοκλιματικού σχεδιασμού κτηρίων και εγκαταστάσεων του Ε.Κ.Π.Α.

Η Πανεπιστημιόπολη και το «Μητροπολιτικό πάρκο Ιλισίων»

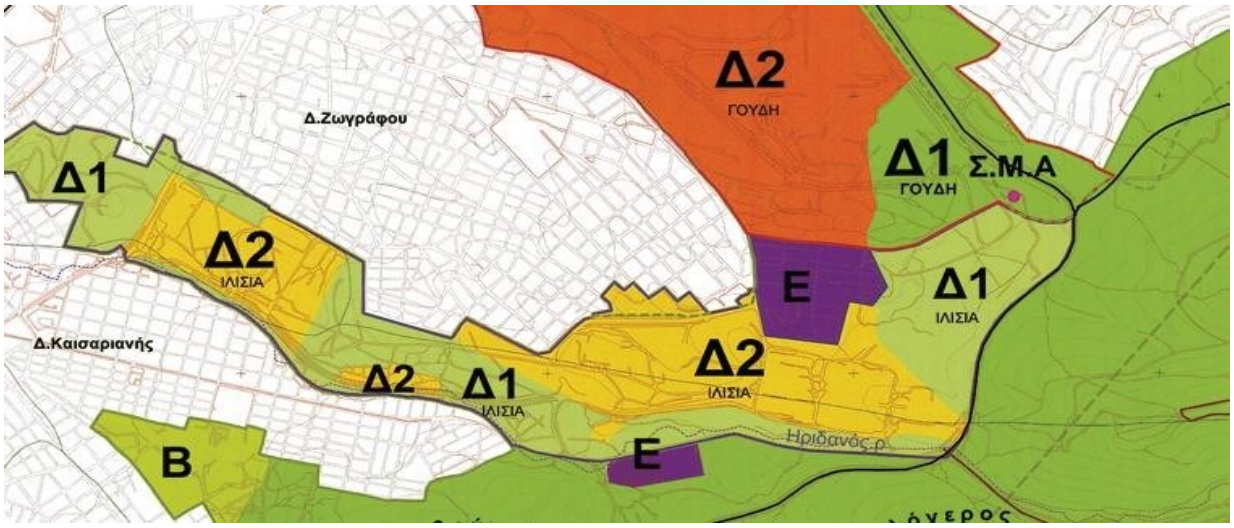

Η Πανεπιστημιόπολη του ΕΚΠΑ αποτελεί προστατευόμενη περιοχή ενταγμένη στο Μητροπολιτικό Πάρκο Ιλισίων με Προεδρικό Διάταγμα (ΦΕΚ 187Δ - 16.06.11) το οποίο καθορίζει μέτρα προστασίας, οικολογικής διαχείρισης, καθώς και αναβάθμισης του περιβάλλοντος των εντασσόμενων περιοχών.

Η Χωροταξική Μελέτη της Πανεπιστημιόπολης, της οποίας η εκπόνηση είχε ήδη ξεκινήσει το 2009, είχε προτείνει τη χωροθέτηση λειτουργιών με έμφαση στον προσδιορισμό και την επίλυση περιβαλλοντικών προβλημάτων.

Η χωροθέτηση νέων λειτουργιών και κτηρίων σε προκαθορισμένα οικοδομικά τετράγωνα, εξέτασε και ανέφερε ενδελεχώς τις υφιστάμενες περιβαλλοντικές συνθήκες που είναι αποτέλεσμα της έντονης ανθρωπογενούς δραστηριότητας στην Πανεπιστημιόπολη, όπου στεγάζονται σχολές στις οποίες φοιτούν το 70% περίπου του συνολικού αριθμού των φοιτητών του Πανεπιστημίου Αθηνών.

Έγιναν συγκεκριμένες προτάσεις για:

1. την **μείωση της ατμοσφαιρικής ρύπανσης** που προκαλείται από τις Η/Μ εγκαταστάσεις και τις διαμπερείς κινήσεις των οχημάτων,
2. την **ασφαλή απομάκρυνση των τοξικών εργαστηριακών αποβλήτων**,
3. τον **έλεγχο της ποιότητας των υπογείων υδάτων**,
4. τη **βελτίωση της ποιότητας του ακουστικού περιβάλλοντος**.

Στο πλαίσιο της υλοποίησης των προτάσεων της χωροταξικής μελέτης και προκειμένου να μειωθεί η ατμοσφαιρική ρύπανση και να

βελτιωθεί το ακουστικό περιβάλλον της Πανεπιστημιόπολης, πραγματοποιήθηκε σημαντικός περιορισμός της διαμπερούς κίνησης οχημάτων με τον καθορισμό συγκεκριμένων ωρών διέλευσής τους διαμέσου των τριών πυλών της Πανεπιστημιόπολης. Η απόφαση ελήφθη και υλοποιήθηκε από τη Διοίκηση του Πανεπιστημίου.

Η Διεύθυνση Τεχνικών Υπηρεσιών του ΕΚΠΑ σε συνεργασία με τον Οργανισμό Ρυθμιστικού Σχεδίου και Προστασίας Περιβάλλοντος Αθήνας (Ο.Ρ.Σ.Α.) και το Υ.Π.Ε.Κ.Α. προγραμματίζει κοινές περιβαλλοντικές δράσεις ενημέρωσης και ευαισθητοποίησης του κοινού.

Μελέτες σχετικές με το «Περιβάλλον και την Αειφόρο Ανάπτυξη», που εκπονήθηκαν την Διεύθυνση Τεχνικών Υπηρεσιών την περίοδο 2006 - 2021

1. Ετήσιες επαληθευμένες εκθέσεις για τις εκπομπές αερίων φαινόμενου του θερμοκηπίου στην Πανεπιστημιόπολη.
2. Φωτοβολταϊκός σταθμός 2,99 MWp στην Πανεπιστημιόπολη Ζωγράφου.
3. Εργασίες ενεργειακής αναβάθμισης κτηρίου Θεολογικής Σχολής (αντικατάσταση παραθύρων, θέρμανσης, κλιματισμού).
4. Ενεργειακή αναβάθμιση του κτηρίου επί των οδών Χρήστου Λαδά και Σταδίου.
5. Ενεργειακή αναβάθμιση του Χωρέμειου Ερευνητικού Εργαστηρίου.
6. Ενεργειακή αναβάθμιση μηχανολογικού εξοπλισμού στο κτήριο της Φιλοσοφικής Σχολής (προμήθεια και εγκατάσταση έξι (6) υδρόψυκτων ψυκτικών συγκροτημάτων, υψηλής απόδοσης).
7. Ενεργειακή αναβάθμιση μηχανολογικού εξοπλισμού στο κτήριο της Σ.Θ.Ε. (προμήθεια και εγκατάσταση αντλιών θερμότητας υψηλής απόδοσης, προμήθεια και εγκατάσταση διατάξεων αυτόματης αντιστάθμισης αέργου).
8. Αναβάθμιση και πιστοποίηση του δικτύου καυσίμου αερίου της Πανεπιστημιόπολης.
9. Ενεργειακή αναβάθμιση των μηχανολογικών εγκαταστάσεων του Αιγινητείου Νοσοκομείου (λεβητοστάσιο και εργασίες κατασκευής δικτύου καυσίμου αερίου).
10. Χωροταξική μελέτη της Πανεπιστημιόπολης Αθηνών.

11. Βιοκλιματικός σχεδιασμός – ανακατασκευή της εσωτερικής πλατείας της Σ.Θ.Ε.
12. Πράσινο δώμα στο νέο κτήριο εκπαίδευσης του Πανεπιστημιακού Νοσοκομείου Αττικό.
13. Πράσινο δώμα στο Γρυπάρειο Μέγαρο.
14. Πράσινο δώμα στο κτήριο της Πανεπιστημιακής Λέσχης του Πανεπιστημίου Αθηνών.
15. Πράσινο δώμα στο κτήριο Α' του Μεγάρου Θεωρητικών Επιστημών του Πανεπιστημίου Αθηνών (Παλαιό κτήριο Νομικής Σχολής).
16. Πράσινο δώμα στο κτήριο Παλαιού Χημείου του Πανεπιστημίου Αθηνών, κ.ά.
17. Μελέτες απομάκρυνσης αμιάντου από κτήρια και εγκαταστάσεις του ΕΚΠΑ.
18. Ανέγερση κεντρικής αποθήκης εργαστηριακών αποβλήτων.
19. Μελέτη διαχείρισης επικίνδυνων εργαστηριακών αποβλήτων Πανεπιστημίου Αθηνών.

Υπολογισμός εκπομπών αερίων του θερμοκηπίου της Πανεπιστημιόπολης και οργάνωση δράσεων μείωσης τους – Ένταξη στο σύστημα εμπορίας ρύπων

Οι δραστηριότητες του ΕΚΠΑ στην Πανεπιστημιόπολη υπάγονται στα είδη των δραστηριοτήτων που εμπίπτουν στο **σύστημα εμπορίας ρύπων**, βάσει του Παραρτήματος Ι της Οδηγίας 2009/29 και πιο συγκεκριμένα εμπίπτουν στη δραστηριότητα: «Καύση καυσίμων σε εγκαταστάσεις με συνολική ονομαστική θερμική κατανάλωση άνω των 20 MW». Τον Φεβρουάριο του 2013 χορηγήθηκε στο ΕΚΠΑ άδεια Εκπομπών Αερίων του Θερμοκηπίου (ΕΑΘ) για την περίοδο 2013 - 2020.

Πρέπει να σημειωθεί πως με την Οδηγία 2009/29 εισάγονται σημαντικές αλλαγές στη λειτουργία του Συστήματος για την περίοδο 2013 – 2020, έτσι ώστε να επιτευχθεί ο στόχος της **μείωσης των εκπομπών Αερίων Φαινομένου του Θερμοκηπίου σε επίπεδο Ευρωπαϊκής Ένωσης κατά 20% το 2020**, **σε σχέση με το 1990**. Κατ' αρχήν δίνεται πλέον έμφαση στη δημοπράτηση του αριθμού δικαιωμάτων σε σχέση με τη δωρεάν παραχώρηση που ίσχυε έως και το 2012. Ειδικότερα, προβλέπεται ότι:

(α) δεν παραχωρούνται δωρεάν δικαιώματα για την παραγωγή ηλεκτρισμού

(β) ο αριθμός των δικαιωμάτων που εκδίδονται μειώνεται με ένα γραμμικό συντελεστή 1,74% σε σύγκριση με τη μέση ετήσια συνολική ποσότητα των δικαιωμάτων που εκχωρούν τα κράτη μέλη σύμφωνα με τις αποφάσεις της Επιτροπής σχετικά με τα εθνικά σχέδια κατανομής τους για την περίοδο 2008-2012, έως το 2020. Για τον λόγο αυτό, αναζητούνται τρόποι μείωσης των εκπομπών των αερίων του φαινομένου του θερμοκηπίου (π.χ. εξοικονόμηση ενέργειας, βιοκλιματική αναβάθμιση κτηρίων και εγκαταστάσεων, κ.ά.).

Ανανεώσιμες πηγές ενέργειας Φωτοβολταϊκό

Πανεπιστημιόπολη

Το Φ/Β πάρκο προβλέπεται να εγκατασταθεί στον χώρο της Πανεπιστημιόπολης, στις οροφές κτιρίων. Στο πλαίσιο αυτό έχει χορηγηθεί στο Πανεπιστήμιο Αθηνών άδεια παραγωγής ηλεκτρικής ενέργειας από την Ρ.Α.Ε.

Η συνολική εγκατεστημένη ισχύς του σταθμού θα είναι **2,99**MWp και υπολογίζεται πως η παραγόμενη ενέργεια θα ανέρχεται σε **4.350** MWh/έτος.

Οι τεχνολογίες που θα χρησιμοποιηθούν είναι Φ/Β πλαίσια πολύ-κρυσταλλικού πυριτίου επί σταθερών βάσεων.

Η αδειοδοτική διαδικασία, η οποία έχει ήδη ξεκινήσει, περιλαμβάνει τα εξής στάδια:

- Λήψη όρων σύνδεσης
- Λήψη εξαίρεσης από ΕΠΟ
- Έκδοση άδειας εγκατάστασης
- Σύναψη σύμβασης σύνδεσης
- Σύναψη σύμβασης πώλησης
- Έκδοση άδειας εργασιών μικρής κλίμακας

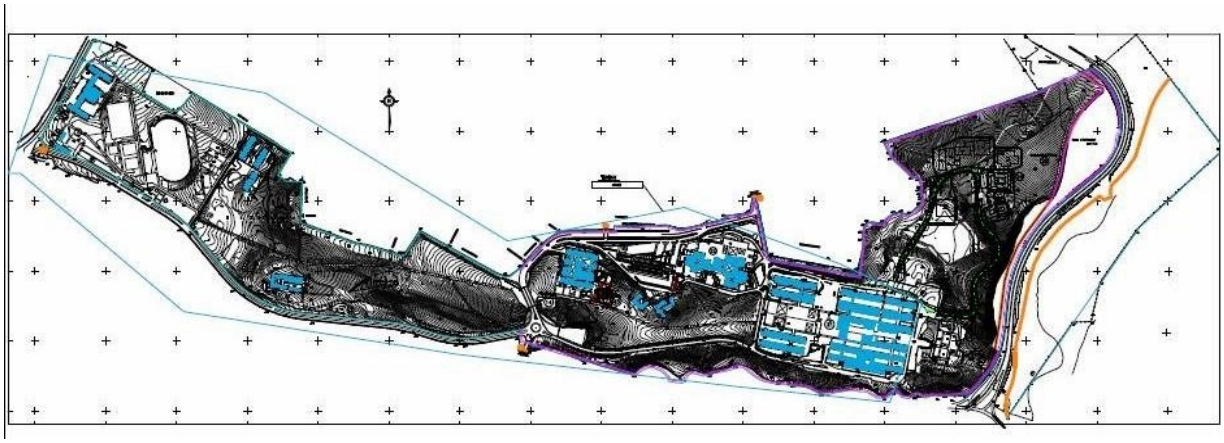

Χωροταξική μελέτη Πανεπιστημιόπολης

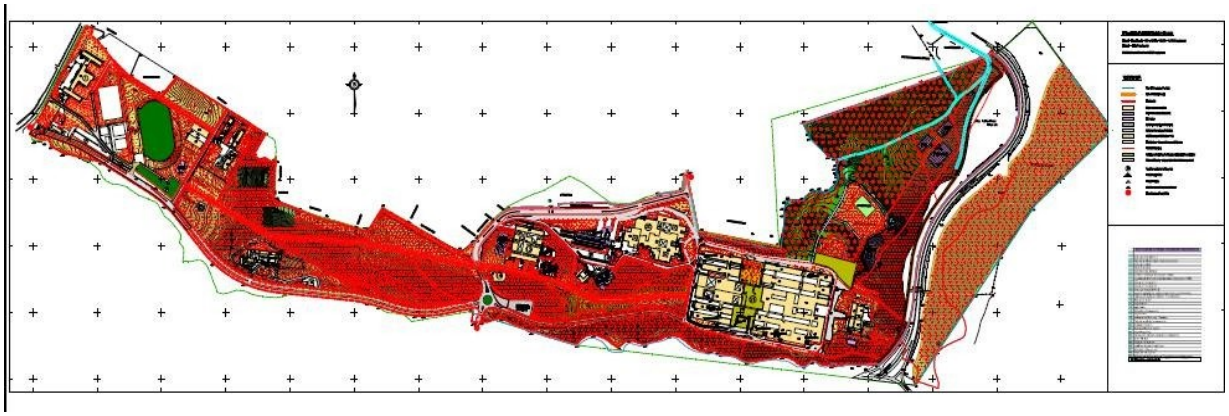

Εξοικονόμηση ενέργειας

- Η Διεύθυνση Τεχνικών Υπηρεσιών μεριμνά για τη βελτιστοποίηση της διαχείρισης ενέργειας του συνόλου των εγκαταστάσεων του ΕΚΠΑ, με στόχο την σταδιακή μείωση της κατανάλωσης ενέργειας.
- Στο πλαίσιο αυτό έχουν εκπονηθεί μελέτες για την ενεργειακή αναβάθμιση κτηρίων και εγκαταστάσεων του Πανεπιστημίου Αθηνών και βιοκλιματικές μελέτες.
- Επιπλέον, έχουν οριστεί μηχανικοί της Διεύθυνσης Τεχνικών Υπηρεσιών ως ενεργειακοί υπεύθυνοι των κτηρίων και των εγκαταστάσεων του ΕΚΠΑ, ανά περιοχή (Κέντρο, Παν/πολη, Γουδή, ΣΕΦΑΑ).
- Τέλος, έχει εγκριθεί από την Σύγκλητο του Πανεπιστημίου Αθηνών και αναμένεται σύντομα να ξεκινήσει η εκπόνηση μελέτης για την ενεργειακή αποτύπωση των πανεπιστημιακών κτηρίων του ΕΚΠΑ και για εξειδικευμένες προτάσεις εξοικονόμησης ενέργειας από το προσωπικό της Διεύθυνσης Τεχνικών Υπηρεσιών

Το έργο εγκρίθηκε για χρηματοδότηση από το ΕΣΠΑ στο πλαίσιο του Άξονα Προτεραιότητας 1 του Επιχειρησιακού Προγράμματος «Περιβάλλον και Αειφόρος Ανάπτυξη 2007-2013» (ΕΠΠΕΡΑΑ) για «Βιοκλιματικές Αναβαθμίσεις Δημόσιων Ανοικτών Χώρων», όπου ενδιάμεσος φορέας διαχείρισης είναι το ΚΑΠΕ. Στην εκπόνηση της μελέτης του έργου η Διεύθυνση Τεχνικών Υπηρεσιών συνεργάστηκε με το Τμήμα Φυσικής του Πανεπιστημίου Αθηνών.

Προϋπολογισμός: €3.271.800,00 (συγχρηματοδότηση από ΤΑΜΕΙΟ ΣΥΝΟΧΗΣ (85% ταμείο συνοχής, 15% εθνική χρηματοδότηση).

Θα πραγματοποιηθούν οι εξής παρεμβάσεις:

- ✓ Αντικατάσταση όλου του υφιστάμενου δαπέδου και του δρόμου από ειδικά υλικά υψηλής ανακλαστικότητας που περιορίζουν την ανάπτυξη υψηλών θερμοκρασιών κατά την περίοδο του θέρους.
- ✓ Αύξηση της φύτευσης (δενδροφυτεύσεις και παρτέρια με φυτά εδαφοκάλυψης).
- ✓ Δημιουργία υπαίθριου αμφιθεάτρου με στέγαστρο και καθιστικών πάγκων με πέργκολες για να διευκολύνει τις συγκεντρώσεις των φοιτητών. Επιπλέον, θα υπάρχει δυνατότητα ανοικτής πρόσβασης στο διαδίκτυο (wifi).
- ✓ Σχεδιασμός του χώρου στάθμευσης ώστε να διοργανωθεί αναρχία που επικρατεί σήμερα, με παράλληλη δενδροφύτευση του χώρου.
- ✓ Προσθήκη φωτιστικών σωμάτων εξοικονόμησης ενέργειας.

7.4 Βιοκλιματικός σχεδιασμός – ανακατασκευή της εσωτερικής πλατείας της Σ.Θ.Ε

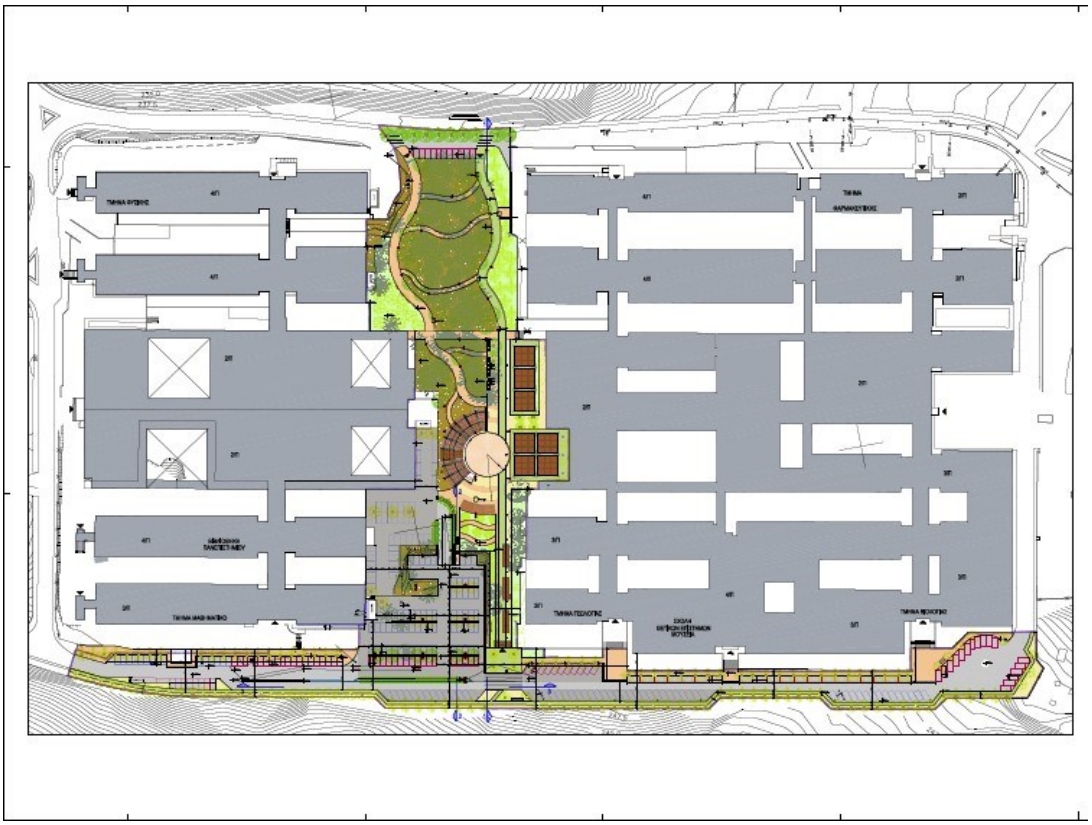

Περιοχή παρέμβασης

Βιοκλιματικός σχεδιασμός – ανακατασκευή της εσωτερικής πλατείας της Σ.Θ.Ε.

Το έργο «Βιοκλιματικός Σχεδιασμός – Ανακατασκευή της Εσωτερικής Πλατείας της ΣΘΕ» έχει σχεδιαστεί έτσι ώστε να επιτύχει:

- αναστροφή της θερμικής κλιματικής αλλαγής στο αστικό περιβάλλον με μείωση της θερμοκρασίας περιβάλλοντος στην περιοχή, το μεσημέρι της θερμότερης ημέρας του έτους, κατά 1.8°C.
- προστασία του πληθυσμού, την περίοδο θερμών επεισοδίων με σημαντική βελτίωση (~100%) της θερμικής άνεσης στην περιοχή επέμβασης.
- μείωση της ενεργειακής κατανάλωσης για δροσισμό σε ποσοστό 22% και κατά συνέπεια μείωση του ηλεκτρικού φορτίου αιχμής της χώρας.

συνολική βελτίωση του μικροκλίματος μέσω της ενίσχυσης της φύτευσης (δενδροφυτεύσεις και παρτέρια με έρποντα φυτά) και της σκίασης με πέργολες.

Βιοκλιματικός σχεδιασμός – ανακατασκευή της εσωτερικής πλατείας της Σ.Θ.Ε.

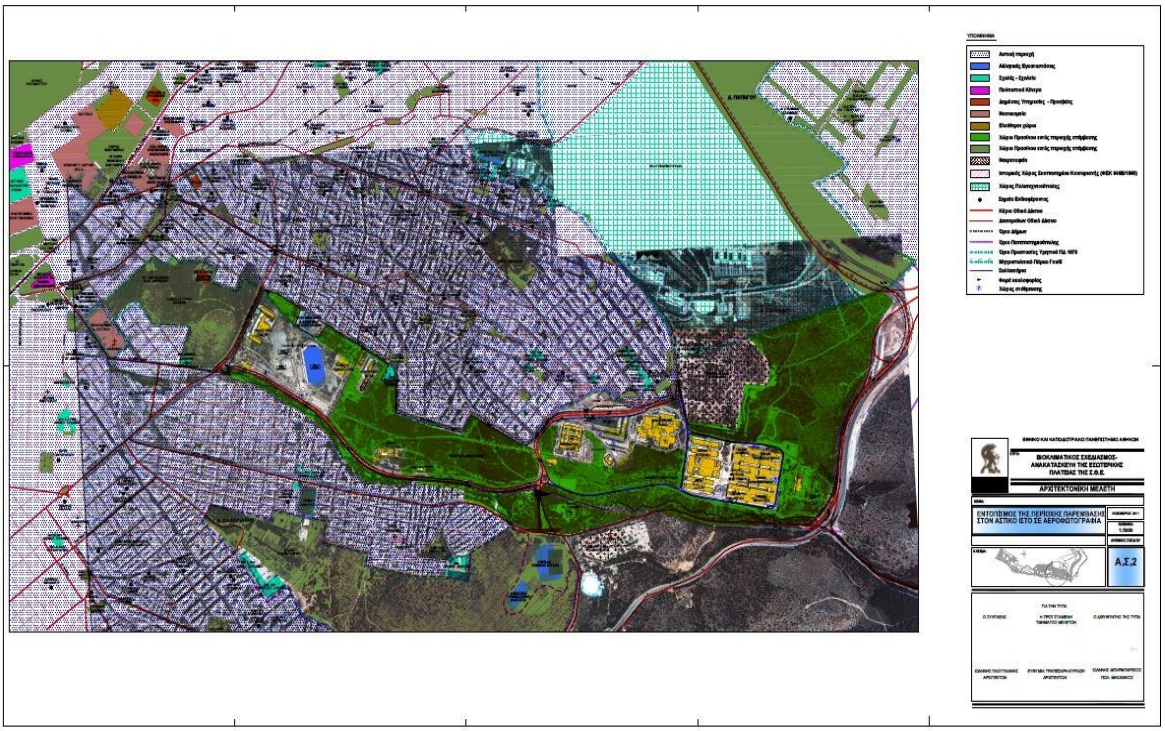

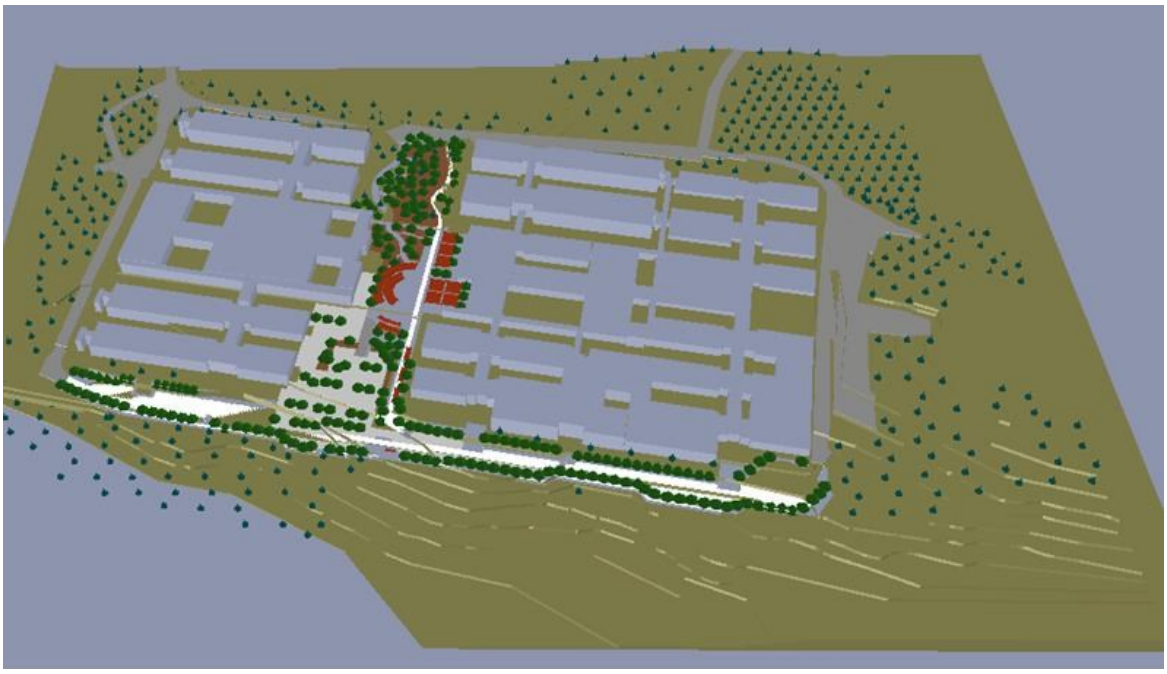

Τρισδιάστατη απεικόνιση της προτεινόμενης κατάστασης στο μοντέλο PHOENICs

Πράσινα δώματα

Το Τμήμα Μελετών έχει εκπονήσει και υποβάλλει για χρηματοδότηση από το ΕΣΠΑ πέντε (**5)** προτάσεις, στο πλαίσιο του Άξονα Προτεραιότητας 1 του Επιχειρησιακού Προγράμματος «Περιβάλλον και Αειφόρος Ανάπτυξη 2007-2013» (ΕΠΠΕΡΑΑ) για «Πράσινα δώματα σε δημόσια κτήρια», όπου ενδιάμεσος φορέας διαχείρισης είναι το ΚΑΠΕ:

1. Πράσινο δώμα στο νέο κτηριο εκπαιδευσης του Πανεπιστημιακού Νοσοκομείου Αττικό, προϋπολογισμού €121.513,43
2. Πράσινο δώμα στο Γρυπάρειο Μέγαρο, προϋπολογισμού €225.395,91
3. Πράσινο δώμα στο κτήριο της Πανεπιστημιακής Λέσχης του Πανεπιστημίου Αθηνών, προϋπολογισμού €178.688,81
4. Πράσινο δώμα στο κτήριο Α΄ του Μεγάρου θεωρητικών επιστημών του Πανεπιστημίου Αθηνών (Παλαιό κτήριο Νομικής Σχολής), προϋπολογισμού €362.616,45
5. Πράσινο δώμα στο κτήριο Παλαιού Χημείου του Πανεπιστημίου Αθηνών, προϋπολογισμού €330.391,45.

Στόχοι της εφαρμογής των πράσινων δωμάτων είναι:

- ✓ μειωμένη κατανάλωση ενέργειας για θέρμανση και ψύξη

- ✓ βελτίωση μικροκλίματος
- ✓ καταπολέμηση αστικής θερμικής νησίδας και φαινομένου του θερμοκηπίου
- ✓ μείωση των εκπομπών CO2, αέριων ρύπων και δέσμευση των αιωρούμενων σωματιδίων
- ✓ καλύτερη εκτόνωση αποχετευτικού δικτύου μέσω της διαχείρισης των όμβριων υδάτων
- ✓ μείωση της ηχορύπανσης από την έντονη κυκλοφορία στους δρόμους της περιοχής
- ✓ προστασία της μόνωσης από τις έντονες διακυμάνσεις της θερμοκρασίας και μηχανικών καταπονήσεων
- ✓ προστασία από την ηλεκτρομαγνητική ακτινοβολία που προκαλείται από τις κεραίες υψηλής τάσης
- ✓ επιστροφή χλωρίδας και πανίδας στη πόλη
- ✓ αισθητική αναβάθμιση του κτιρίου
- ✓ αύξηση αστικού πρασίνου
- ✓ ανάκτηση χώρου για χρήση, ως ανοικτού χώρου πρασίνου
- ✓ δημιουργία πρότυπων κατασκευών φυτεμένων δωμάτων ως πιλοτική εφαρμογή για την περιβαλλοντική ευαισθητοποίηση των κατοίκων.

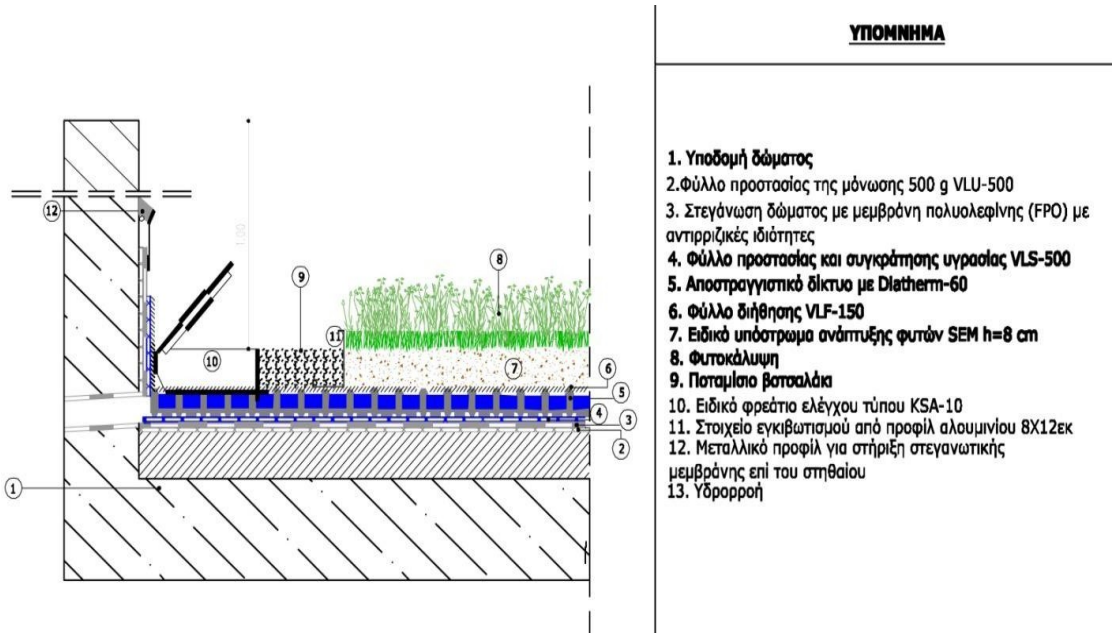

Διαχείριση επικίνδυνων εργαστηριακών αποβλήτων

Στο πλαίσιο της διαχείρισης **των επικίνδυνων εργαστηριακών αποβλήτων του Πανεπιστημίου Αθηνών έχει εκπονηθεί μελέτη προκειμένου να γίνει απογραφή των απορριπτόμενων χημικών ουσιών, καθώς και εκτίμηση του υδραυλικού και ρυπαντικού φορτίου των παραγόμενων αποβλήτων**. Αναπτύχθηκαν εναλλακτικά σενάρια διαχείρισης προκειμένου να εξευρεθεί η βέλτιστη λύση.

Επιπλέον, έχει εκπονηθεί μελέτη εφαρμογής για την κατασκευή του έργου «Νέα ισόγεια αποθήκη για την διαχείριση και προσωρινή αποθήκευση των εργαστηριακών αποβλήτων της Πανεπιστημιόπολης Αθηνών». **Το κτήριο περιλαμβάνει τρεις χώρους αποθήκευσης, ένα χώρο γραφείου, ένα χώρο κλειστού εργαστηρίου και ένα χώρο ανοικτού στεγασμένου εργαστηρίου και προσωρινής αποθήκευσης υλικών**. Το συνολικό εμβαδόν του κτηρίου είναι 354,90 m2. Για την κατασκευή του κτηρίου έχει ήδη εκδοθεί οικοδομική άδεια.

Ανακύκλωση

Η Διεύθυνση Τεχνικών Υπηρεσιών έχει οργανώσει στο κτήριο της στην Πανεπιστημιόπολη τη συλλογή ανακυκλώσιμων απορριμμάτων, όπως

- χαρτιού,
- συσκευασιών (αλουμινίου, γυαλιού, πλαστικού),
- μελανοδοχείων,
- λαμπτήρων,
- μπαταριών.

Προγραμματισμός του Εθνικού και Καποδιστριακού Πανεπιστημίου Αθηνών σε θέματα Περιβάλλοντος και Αειφόρου Ανάπτυξης

1. Περιβαλλοντική Αδειοδότηση Πανεπιστημιόπολης - Απόφαση Έγκρισης Περιβαλλοντικών Όρων (ΑΕΠΟ)
2. Πιστοποίηση Περιβαλλοντικής Διαχείρισης της Διεύθυνσης Τεχνικών Υπηρεσιών κατά ISO 14001 ή EMAS
3. Δράσεις για Αειφόρο / Πράσινο Πανεπιστήμιο στους τομείς:

- Κατασκευές (προώθηση σχεδιασμού, κατασκευής και συντήρησης κτιριακών εγκαταστάσεων σύμφωνα με τις αρχές της Αειφόρου Ανάπτυξης)
- Προμήθειες
- Εξοικονόμηση ενέργειας
- Επαναχρησιμοποίηση, πρόληψη παραγωγής και αποδοτική διαχείριση αποβλήτων
- Ανανεώσιμες πηγές ενέργειας
- Ανάπτυξη προγραμμάτων εξοικονόμησης και ορθής χρήσης νερού, προσδιορισμός διαρροών
- Μεταφορές
- Δημιουργία ιστοτόπου σχετικού με την Ολοκληρωμένη Διαχείριση Περιβάλλοντος στο ΕΚΠΑ
- Αδειοδότηση και εγκατάσταση του έργου «Φωτοβολταϊκός σταθμός 2,99 MWp στην Πανεπιστημιόπολη Ζωγράφου»
- Επίβλεψη του έργου «Βιοκλιματικός σχεδιασμός – ανακατασκευή της εσωτερικής πλατείας της Σ.Θ.Ε.»
- Διαχείριση Πρασίνου (φυτοτεχνικές μελέτες)
- Εκπαίδευση εργαζομένων σε επίπεδο μεταπτυχιακής εξειδίκευσης (μέσω εξ αποστάσεως εκπαίδευσης) και με σεμινάρια του Ε.Κ.Δ.Δ. σε θέματα περιβαλλοντικής διαχείρισης και αειφόρου ανάπτυξης, εξοικονόμησης ενέργειας κ.ά.

10. Προσαρμογή στους Στόχους Βιώσιμης Ανάπτυξης 5 «Ισότητα των Φύλων» και 10 «Λιγότερες Ανισότητες»

Στο πλαίσιο της εφαρμογής του νόμου 4957/2022 (ΦΕΚ 141/Α/21-7-2022) προβλέπεται η ίδρυση σε κάθε Α.Ε.Ι (άρθρο 218) Επιτροπής Ισότητας των Φύλων και Καταπολέμησης των Διακρίσεων. Η Επιτροπή αποτελεί συμβουλευτικό όργανο του Α.Ε.Ι. και έχει ως αποστολή την προώθηση της ισότητας των φύλων και της καταπολέμησης των διακρίσεων με βάση το φύλο, την φυλετική ή εθνοτική καταγωγή, τη θρησκεία ή τις πεποιθήσεις, την κατάσταση υγείας/αναπηρίας, την ηλικία ή τον γενετήσιο προσανατολισμό σε όλα

τα επίπεδα λειτουργίας και σε όλες τις διαδικασίες και δραστηριότητες της ακαδημαϊκής ζωής.

Η Επιτροπή συμβάλλει στην πρόληψη και αντιμετώπιση κάθε είδους διακρίσεων και στην πρόληψη και αντιμετώπιση του σεξισμού, της σεξουαλικής παρενόχλησης και κάθε είδους παρενοχλητικής συμπεριφοράς στο Ίδρυμα.

Βασικό στοιχείο της πολιτικής που ακολουθείται διαχρονικά από το ΕΚΠΑ είναι η εγγύηση της ισότητας των φύλων, η καταπολέμηση των διακρίσεων και της άνισης μεταχείρισης λόγω φύλου ή /και σεξουαλικού προσανατολισμού σύμφωνα με τις αρχές που ορίζει το Σύνταγμα περί ίσων δικαιωμάτων.

Από το 2020 και σε εφαρμογή των διατάξεων του άρθρου 33 του νόμου 4589/2019 (ΦΕΚ 13/Α/29-1-2019) λειτουργεί στο ΕΚΠΑ Επιτροπή Ισότητας των Φύλων. Με βάση το νόμο 4957/2022, η ΕΙΦ- ΕΚΠΑ έχει τις εξής αρμοδιότητες (άρθρο 218 του νόμου 4957/2022):

1. εκπονεί σχέδια δράσης για την προώθηση και διασφάλιση της ουσιαστικής ισότητας στις εκπαιδευτικές, ερευνητικές και διοικητικές διαδικασίες του Ιδρύματος και καταρτίζει ετήσια έκθεση, την οποία υποβάλλει στη Σύγκλητο,
2. εισηγείται στα αρμόδια όργανα μέτρα για την προώθηση της ισότητας και την καταπολέμηση του των διακρίσεων, την αντιμετώπιση της σεξουαλικής παρενόχλησης και κάθε είδους παρενοχλητικής συμπεριφοράς,
3. παρακολουθεί και αξιολογεί την πορεία υλοποίησης των ανωτέρω μέτρων και των αποτελεσμάτων τους και εισηγείται την τροποποίηση, αναθεώρηση ή συμπλήρωσή τους,
4. παρέχει ενημέρωση και επιμόρφωση στα μέλη της ακαδημαϊκής κοινότητας σε θέματα σχετικά με την ισότητα των φύλων, των ΛΟΑΤΚΙ ατόμων και την καταπολέμηση κάθε είδους διακρίσεων, την αντιμετώπιση της σεξουαλικής παρενόχλησης και κάθε είδους παρενοχλητικής συμπεριφοράς,
5. προωθεί την εκπόνηση Π.Μ.Σ. και την διενέργεια σεμιναρίων και διαλέξεων που εστιάζουν στη μελέτη του φύλου, των ΛΟΑΤΚΙ ατόμων, της καταπολέμησης των διακρίσεων και την αντιμετώπιση της σεξουαλικής παρενόχλησης και κάθε είδους παρενοχλητικής συμπεριφοράς,

6. προωθεί την εκπόνηση μελετών και ερευνών σχετικά με θέματα που σχετίζονται με το πεδίο της αρμοδιότητάς της,
7. καταγράφει τις αναφορές και καταγγελίες για περιστατικά διακριτικής μεταχείρισης και σεξουαλικής παρενόχλησης ή παρενόχλησης λόγω φύλου και τις διαβιβάζει στα αρμόδια όργανα.
8. παρέχει συνδρομή προς θύματα διακρίσεων, σεξουαλικής παρενόχλησης και παρενοχλητικής συμπεριφοράς, όταν καταγγέλλουν διακριτική μεταχείριση ή παρενόχληση.

Η Επιτροπή Ισότητας των Φύλων και Καταπολέμησης των Διακρίσεων απαρτίζεται από τα παρακάτω μέλη:

- Βασιλική Κιντή, Καθηγήτρια Τμήματος Ιστορίας και Φιλοσοφίας της Επιστήμης
- Αριστοτέλης Τύμπας, Καθηγητής Ιστορίας και Φιλοσοφίας της Επιστήμης
- Ιωάννα Κονδύλη, Αναπληρώτρια Καθηγήτρια Νομικής Σχολής
- Μαρία Λεοντσίνη, Καθηγήτρια Τμήματος Εκπαίδευσης & Αγωγής στην Προσχολική Ηλικία
- Χριστίνα Δάλλα, Αναπληρώτρια Καθηγήτρια Ιατρικής Σχολής
- Πολυξένη Αργειτάκη, Επίκουρη Καθηγήτρια Τμήματος Επιστήμης Φυσικής Αγωγής & Αθλητισμού
- Αρετή Σπυροπούλου, μέλος Ε.ΔΙ.Π. Ιατρικής Σχολής
- Αικατερίνη Μαρμαρινού, διοικητική υπάλληλος Διεύθυνσης Σχεδιασμού & Προγραμματισμού
- Φωτεινή-Ηλέκτρα Χριστακοπούλου, φοιτήτρια Νομικής Σχολής

Η ΕΙΦ – ΕΚΠΑ έχει εκπονήσει Σχέδιο Δράσης για την Έμφυλη Ισότητα 2022- 2026 (ΣΔΕΙ), το οποίο εγκρίθηκε από τη Σύγκλητο στις 27/1/2022 και περιλαμβάνει δράσεις με βάση τους παρακάτω βασικούς άξονες προτεραιότητας, όπως αυτοί ορίζονται από το Horizon 2022-2027: α) Ισορροπία μεταξύ επαγγελματικής και προσωπικής ζωής και οργανωσιακή κουλτούρα, β) Έμφυλη ισορροπία στην ηγεσία και στις θέσεις λήψης αποφάσεων, γ) Έμφυλη ισότητα στις προσλήψεις και την επαγγελματική εξέλιξη, δ) Ενσωμάτωση της έμφυλης διάστασης στο ερευνητικό και εκπαιδευτικό περιεχόμενο, και ε) Μέτρα ενάντια στην έμφυλη βία.

Από 1/09/2022 λειτουργεί το Παρατηρητήριο για την Έμφυλη Ισότητα, στο οποίο απασχολείται ένα άτομο, με σκοπό να συνδράμει την ΕΙΦ στην υλοποίηση του ΣΔΕΙ. Σκοπός του Παρατηρητηρίου είναι η οργάνωση και η στελέχωση μίας δομής η οποία να:

- παρέχει υπηρεσίες τεκμηρίωσης μέσα από τη συλλογή, οργάνωση, σύνθεση και διάχυση όλων των διαθέσιμων πηγών και δεδομένων που αφορούν την έμφυλη ισότητα στο ΕΚΠΑ στον χώρο της εκπαίδευσης και της έρευνας
- διεξάγει έρευνες και να προωθεί την επιστημονική δικτύωση με στόχο την έρευνα πάνω σε σπουδές/θεματικές φύλου και σεξουαλικότητας
- σχεδιάζει μια φιλική προς τον/την χρήστη/-τρια και με εύκολη πλοήγηση ιστοσελίδα του Παρατηρητηρίου, με συνοπτικό και ανανεώσιμο περιεχόμενο γύρω από τις δράσεις του Παρατηρητηρίου
- καταγράφει και να διερευνά τις πολιτικές για την έμφυλη ισότητα στο Πανεπιστήμιο, τόσο σε ποσοτικό, όσο και σε ποιοτικό επίπεδο
- παρακολουθεί ζητήματα έμφυλης ισότητας και να συμβάλει στην άρση των έμφυλων στερεοτύπων και συμπεριφορών
- ενημερώνει και να ευαισθητοποιεί τα μέλη ΔΕΠ όλων των βαθμίδων, το λοιπό διδακτικό, εργαστηριακό, τεχνικό και διοικητικό προσωπικό και τους/τις φοιτητές/ -τριες σε θέματα έμφυλης βίας και έμφυλης ισότητας
- διατυπώνει προτάσεις πολιτικής και δράσεις αναφορικά με την προώθηση της έμφυλης ισότητας στο ΕΚΠΑ.

Στο πλαίσιο προσαρμογής των απαιτήσεων του Στόχου 5 επιδιώκεται:

- ✓ Να επιτύχουμε την ισότητα των φύλων και τη χειραφέτηση όλων των γυναικών και κοριτσιών
- ✓ Ο τερματισμός κάθε μορφής διακρίσεων κατά των γυναικών και κοριτσιών, οπουδήποτε.
- ✓ Η εξάλειψη όλων των μορφών βίας κατά όλων των γυναικών και κοριτσιών, τόσο στην ιδιωτική όσο και στη δημόσια ζωή, συμπεριλαμβανομένης της εμπορίας ανθρώπων καθώς και της σεξουαλικής και κάθε άλλου είδους εκμετάλλευσης.
- ✓ Η αναγνώριση και εκτίμηση της μη αμειβόμενης φροντίδας και οικιακής εργασίας, μέσω της παροχής δημόσιων υπηρεσιών, υποδομών και πολιτικών κοινωνικής

προστασίας, και της προαγωγής της κοινής ευθύνης μέσα σε ένα νοικοκυριό και στην οικογένεια, ανάλογα με τις εκάστοτε εθνικές ιδιαιτερότητες.

- ✓ Η διασφάλιση της πλήρους και αποτελεσματικής συμμετοχής καθώς και των ισότιμων ευκαιριών ανάληψης ηγετικού ρόλου των γυναικών σε όλα τα επίπεδα λήψης αποφάσεων στην πολιτική, οικονομική και δημόσια ζωή.
- ✓ Η ενίσχυση της χρήσης της τεχνολογίας γενικής εφαρμογής, και ιδίως της τεχνολογίας της πληροφορίας και των επικοινωνιών, προωθώντας έτσι την ενδυνάμωση των γυναικών.
- ✓ Η υιοθέτηση και ενίσχυση ορθών πολιτικών και εφαρμόσιμων νομοθεσιών που αποβλέπουν στην προώθηση της ισότητας των φύλων και τη χειραφέτηση των γυναικών και των κοριτσιών σε όλα τα επίπεδα.

Συμπεράσματα ανάλυσης έμφυλου χάρτη του διδακτικού και διοικητικού προσωπικού του ΕΚΠΑ

- Οι εργαζόμενες φαίνεται να καταλαμβάνουν περισσότερες θέσεις διοικητικών καθηκόντων και λοιπού διδακτικού, εργαστηριακού και τεχνικού προσωπικού, ενώ **υποεκπροσωπούνται με μεγάλη διαφορά στο διδακτικό έργο από θέσεις ΔΕΠ (37% γυναίκες)**.
- Παρότι οι **γυναίκες απόφοιτες μεταπτυχιακού ή διδακτορικού επιπέδου υπερτερούν αριθμητικά, αυτή η έμφυλη πραγματικότητα δεν αναδύεται όταν εξετάζουμε την έμφυλη κατανομή μελών ΔΕΠ**.
- Όσο ανεβαίνουμε στην ιεραρχία των μελών ΔΕΠ, βλέπουμε λιγότερες γυναίκες στις υψηλότερες βαθμίδες, επομένως **στην κατηγορία των μελών ΔΕΠ εντοπίζεται το φαινόμενο της <u>γυάλινης οροφής</u>, δηλαδή ανομολόγητα και εν πολλοίς αόρατα εμπόδια, τα οποία αποτρέπουν τις γυναίκες να ανελιχθούν στην ιεραρχία του επαγγέλματός τους.**
- **Οι γυναίκες μέλη ΔΕΠ έχουν περισσότερες πιθανότητες επαγγελματικής ανόδου σε αντικείμενα και σχολές που συνηθίζεται να συνδέονται με υπηρεσίες φροντίδας και τα οποία δεν προτιμώνται εξίσου από άντρες** (νοσηλευτική, παιδαγωγικά τμήματα δημοτικής και προσχολικής αγωγής, τμήματα φιλολογίας, ορισμένα τμήματα ανθρωπιστικών επιστημών)
- Οι γυναίκες **διοικητικοί υπάλληλοι, αντιθέτως, έχουν αυξημένες πιθανότητες να ανέλθουν στην ιεραρχία** της διοίκησης και να καταλάβουν θέσεις ευθύνης.

- Η κατανομή των μαθημάτων με κύριο άξονα τις σπουδές φύλου ή/και με αναφορές ή ενότητες στις έμφυλες σχέσεις αναδεικνύει ότι **η αναλυτική κατηγορία του φύλου ως συγκροτητική των κοινωνικών σχέσεων, θεσμών, επιστημών αλλά και της ίδιας της γνώσης αναγνωρίζεται μόνο ως μία εν πολλοίς επιμέρους θεματική και δεν συμπεριλαμβάνεται στο σύνολο των προπτυχιακών και μεταπτυχιακών προγραμμάτων σπουδών.**
- Παρότι το φαινόμενο **της γυάλινης οροφής** τεκμηριώνεται με ποσοτικές μετρήσεις, ο εντοπισμός του από μόνος του δεν μας πληροφορεί για τους λόγους και τις διαδικασίες μέσω των οποίων παγιώνεται αυτή η εικόνα έμφυλης ανισότητας, ούτε για τις στρατηγικές τις οποίες επινοούν οι γυναίκες πανεπιστημιακοί για να αντιμετωπίσουν τα εμπόδια που συναντούν. Θα λέγαμε ότι **το φαινόμενο της γυάλινης οροφής είναι το σύμπτωμα ευρύτερων έμφυλων ανισοτήτων και των τρόπων με τους οποίους αυτές εκδηλώνονται και (ανα)παράγονται στο Πανεπιστήμιο**. Τα κοινωνικά εμπόδια, τα οποία συναντούν οι γυναίκες στην προσπάθειά τους για επαγγελματική ανέλιξη στο Πανεπιστήμιο, συχνά συνδέονται με την **(ανα)παραγωγή σεξιστικών λόγων, αναπαραστάσεων και πρακτικών στις διαδικασίες του Πανεπιστημίου, με τη δυσανάλογη επιφόρτιση των γυναικών με τις οικιακές φροντίδες (π.χ. φροντίδα/ευθύνη παιδιών, εξαρτώμενων μελών της οικογένειας και οικιακών εργασιών) και με τη σεξουαλική παρενόχληση** (Armenti* 2004; Finkel, Olswang & She 1994; Lindquist & McKay 2018; Williams 2005; Winkler 2000).
- **Προφανώς <u>υπάρχει ανάγκη για περισσότερα ποσοτικά και ποιοτικά δεδομένα</u>, ώστε να διαφωτιστούν οι ακριβείς μηχανισμοί μέσω των οποίων οι γυναίκες συναντούν περισσότερα εμπόδια στην ισότιμη πρόσβαση και ανέλιξη στο Πανεπιστήμιο, σε σχέση με τους άντρες**.

Για την αποτελεσματική υλοποίηση του Σχεδίου Δράσης για την Έμφυλη Ισότητα του ΕΚΠΑ <u>προτείνεται</u> η σύσταση του **«Παρατηρητήριου για** την Έμφυλη Ισότητα» όπως και η ανάληψη δράσεων με τους ακόλουθους

στόχους

- **Ισορροπία μεταξύ επαγγελματικής και προσωπικής ζωής και οργανωσιακή κουλτούρα**
- **Έμφυλη ισορροπία στην ηγεσία και στις θέσεις λήψης αποφάσεων**
- **Έμφυλη ισότητα στις προσλήψεις και την επαγγελματική εξέλιξη**
- **Ενσωμάτωση της έμφυλης διάστασης στο ερευνητικό και εκπαιδευτικό περιεχόμενο**
- **Μέτρα ενάντια στην έμφυλη βία**

11. Πανεπιστήμιο «Ανοικτό» στην Κοινωνία: Σεμινάρια – Εκδηλώσεις και Δράσεις ανοιχτές και χωρίς κόστος για το κοινό.

Πραγματοποιήθηκαν την περίοδο 2021-2022 πάνω από 500 εκδηλώσεις ανοιχτές στο κοινό σε αμφιθέατρα και χώρους του ΕΚΠΑ:

A. Open Events Seminars 2021-2022 - Ανοικτές Εκδηλώσεις Σεμινάρια 2021-- 2022

Α. ΜΕΓΑΛΗ ΑΙΘΟΥΣΑ
ΔΕΚΕΜΒΡΙΟΣ 2022

Παρασκευή, 2 Δεκεμβρίου 2022, ώρα 19.00: Τελετή επίδοσης Τιμητικού Τόμου στον Ομότιμο Καθηγητή του Τμήματος Φιλολογίας της Φιλοσοφικής Σχολής του Πανεπιστημίου Αθηνών Ανδρέα Ι. Βοσκό.

Σύνδεσμος διαδικτυακής μετάδοσης: https://youtu.be/P3RYBjLeors

Δευτέρα, 12 Δεκεμβρίου 2022, ώρα 18.00: Τελετή αναγόρευσης της ηθοποιού και θεατρικής συγγραφέως κυρίας Ξένιας Καλογεροπούλου και του ηθοποιού, σκηνοθέτη και συγγραφέως κ. Βασιλείου Παπαβασιλείου σε επίτιμους διδάκτορες του Τμήματος Θεατρικών Σπουδών του ΕΚΠΑ.

Σύνδεσμος διαδικτυακής μετάδοσης: https://youtu.be/d3Ir97OdwQI

Τρίτη, 13 Δεκεμβρίου 2022, ώρα 18.00: Τιμητική Εκδήλωση για την Συμπλήρωση των 50 ετών αδιάλειπτης Ακαδημαϊκής και Κοινωνικής Δράσης και Προσφοράς του Ομότιμου Καθηγητή του Τμήματος Χημείας του ΕΚΠΑ Μιχαήλ Σκούλλου που οργανώνεται από το Εργαστήριο Χημείας Περιβάλλοντος του ΕΚΠΑ.

Σύνδεσμος διαδικτυακής μετάδοσης: https://youtu.be/m9P2G536oD4

Τετάρτη, 14 Δεκεμβρίου 2022, ώρα 18.00: Επίδοση τιμητικού τόμου στον Ομότιμο Καθηγητή της Νομικής Σχολής, Πρόεδρο του Επιστημονικού Συμβουλίου της Βουλής των Ελλήνων κ. Κώστα Μαυριά.

Σύνδεσμος διαδικτυακής μετάδοσης: https://youtu.be/Y5OU3eCNvLg

Παρασκευή, 16 Δεκεμβρίου 2022, ώρα 19.00: Τελετή έναρξης του Συνεδρίου με τίτλο *"100 χρόνια από τη γέννηση του Αριστόβουλου Μάνεση"*.

Σύνδεσμος διαδικτυακής μετάδοσης: https://youtu.be/fHYJNC3VfKo

Σάββατο, 17 Δεκεμβρίου 2022, ώρα 10.00: Συνέδριο με θέμα: *«Οι Ελληνοτουρκικές Σχέσεις»* που οργανώνεται από την Ελληνική Εταιρεία Διεθνούς Δικαίου & Διεθνών Σχέσεων.

Δευτέρα, 19 Δεκεμβρίου 2022, ώρα 19.00: Τελετή επίδοσης Τιμητικού Τόμου στην Ομότιμη Καθηγήτρια του Τμήματος Ιστορίας και Αρχαιολογίας της Φιλοσοφικής Σχολής του Πανεπιστημίου Αθηνών Ελένη Μαντζουράνη.

Σύνδεσμος διαδικτυακής μετάδοσης: https://youtu.be/PLdT4metEYA

ΝΟΕΜΒΡΙΟΣ 2022

Τρίτη, 1 Νοεμβρίου 2022, ώρα 19.00: Τελετή αναγόρευσης του Σεβασμιωτάτου Μητροπολίτου Γέροντος Χαλκηδόνος κ. Εμμανουήλ σε επίτιμο διδάκτορα του Τμήματος Κοινωνικής Θεολογίας και Θρησκειολογίας της Θεολογικής Σχολής του ΕΚΠΑ.

Σύνδεσμος διαδικτυακής μετάδοσης: https://www.youtube.com/watch?v=wuTdWjhTGFA

Τετάρτη, 2 Νοεμβρίου 2022, ώρα 12.00: Τελετή βράβευσης των πρωτοετών φοιτητών του ΕΚΠΑ που πρώτευσαν στις πανελλαδικές εξετάσεις του έτους 2022.

Σύνδεσμος διαδικτυακής μετάδοσης: https://www.youtube.com/watch?v=GZvdmJqRUPY

Τετάρτη, 2 Νοεμβρίου 2022, ώρα 18.00: Μουσική εκδήλωση για τη συμπλήρωση 100 ετών από τη Μικρασιατική Καταστροφή με θέμα: *«Μικράς Ασίας Αύρα Μελωδική»* που οργανώνουν το ΕΚΠΑ και το Ωδείο της Ιεράς Μητροπόλεως Φθιώτιδος «ΓΕΡΜΑΝΟΣ ο ΜΕΛΩΔΟΣ».

Σύνδεσμος διαδικτυακής μετάδοσης: *https://youtu.be/m7TWcACTP2U*

Πέμπτη, 3 Νοεμβρίου 2022, ώρα 19.00: Τελετή παρουσίασης και επίδοσης του αφιερωματικού τόμου στη μνήμη Γεωργίου Χ. Παναγιωτόπουλου, Προέδρου του Συμβουλίου της Επικρατείας με τίτλο: *«Σύ και δικαστής άριστος»* που οργανώνεται από το ΕΚΠΑ.

Σύνδεσμος διαδικτυακής μετάδοσης: https://youtu.be/XnFWqCvHO8Y

Δευτέρα, 7 Νοεμβρίου 2022, ώρα 19.00: Επίδοση τιμητικού τόμου στον ομότιμο καθηγητή του Τμήματος Φαρμακευτικής Παναγιώτη Μαχαίρα.

Σύνδεσμος διαδικτυακής μετάδοσης: https://www.youtube.com/watch?v=oiqDzmJWg94

Τρίτη, 8 Νοεμβρίου 2022, ώρα 19.00: Τελετή αναγόρευσης του κ. Παναγιώτη Παρδαλού, καθηγητή στο Department of Industrial and Systems Engineering του Πανεπιστημίου της Φλόριντα σε επίτιμο διδάκτορα του Τμήματος Οικονομικών Επιστημών της Σχολής Οικονομικών και Πολιτικών Επιστημών του ΕΚΠΑ.

Σύνδεσμος διαδικτυακής μετάδοσης: https://youtu.be/2cXwjEAFe8k

Παρασκευή, 11 Νοεμβρίου 2022, ώρα 19.00: Τελετή αναγόρευσης του κ. Paul Anastas, καθηγητή Επιδημιολογίας του Πανεπιστημίου Yale, (Η.Π.Α.) σε επίτιμο διδάκτορα του Τμήματος Χημείας της Σχολής Θετικών Επιστημών του ΕΚΠΑ.

Σύνδεσμος διαδικτυακής μετάδοσης: https://youtu.be/4mra6Zu-gPM

Τρίτη, 22 Νοεμβρίου 2022, ώρα 18.00: Έναρξη του Συνεδρίου με τίτλο: *«Η Χριστιανική Μικρά Ασία (19ος – 20ος αιώνας)»* που οργανώνεται από την Θεολογική Σχολή του ΕΚΠΑ.

Σύνδεσμος διαδικτυακής μετάδοσης: https://youtu.be/Ls06b965_1c

Πέμπτη, 24 Νοεμβρίου 2022, ώρα 08.00: 2ο Συνέδριο για το φαινόμενο της Σεξουαλικής Κακοποίησης των Παιδιών με τίτλο: *«Μένει Μυστικό. Ας γίνουμε η φωνή τους»* που οργανώνεται από «Το Χαμόγελο του Παιδιού».

Δευτέρα, 28 Νοεμβρίου 2022, ώρα 08.30: Έναρξη των εργασιών του διεθνούς συνεδρίου ISPIM (Innovation Management) που διοργανώνεται από το Τμήμα Διοίκησης Επιχειρήσεων και Οργανισμών του ΕΚΠΑ.

Τρίτη, 29 Νοεμβρίου 2022, ώρα 19.00: Τελετή αναγόρευσης του Καθηγητή Alan Vaughan Lowe, KC, Chichele Professor of International Law Emeritus, Πανεπιστήμιο της Οξφόρδης (Ηνωμένο Βασίλειο) σε επίτιμο διδάκτορα της Νομικής Σχολής του ΕΚΠΑ.

Σύνδεσμος διαδικτυακής μετάδοσης: https://www.youtube.com/watch?v=I5GSv_Fb0Ao

ΟΚΤΩΒΡΙΟΣ 2022

Τρίτη, 4 Οκτωβρίου 2022, ώρα 10.00: Ενημερωτική συνάντηση- συζήτηση με θέμα την Ισότιμη Πρόσβαση Ατόμων με Αναπηρία και ατόμων με ειδικές εκπαιδευτικές ανάγκες που οργανώνεται από το ΕΚΠΑ.

Τετάρτη, 5 Οκτωβρίου 2022, ώρα 14.00, Πέμπτη, 6 Οκτωβρίου 2022, ώρα 08.00, Παρασκευή, 7 Οκτωβρίου 2022, ώρα 08.00: Συνέδριο με θέμα: *"22nd International Association for Adolescent Health (IAAH) Regional Conference"* που οργανώνεται από την Ελληνική Εταιρεία Εφηβικής Ιατρικής.

Δευτέρα, 10 Οκτωβρίου 2022, ώρα 12.00: Εκδήλωση με τίτλο: «Δημιουργικές συνεργασίες Μέριμνας-ΕΚΠΑ για το παιδί και τον έφηβο που βιώνει απώλειες» που οργανώνεται από το ΕΚΠΑ σε συνεργασία με την αστική μη κερδοσκοπική εταιρεία «ΜΕΡΙΜΝΑ».

Σύνδεσμος διαδικτυακής μετάδοσης: https://youtu.be/kkjNBemO6Nc

Τρίτη, 11 Οκτωβρίου 2022, ώρα 19.00: Τελετή αναγόρευσης του κυρίου James Hamilton Charlesworth, ομότιμου καθηγητή της έδρας George L. Collord, New Testament Language and Literature και διευθυντή του Dead Sea Scrolls Project at Princeton Theological Seminary, σε επίτιμο διδάκτορα του Τμήματος Θεολογίας της Θεολογικής Σχολής του ΕΚΠΑ.

Σύνδεσμος διαδικτυακής μετάδοσης: https://www.youtu.be/XGuPc55Puvs

Τετάρτη, 12 Οκτωβρίου 2022, ώρα 11.30: Τελετή έναρξης του Επετειακού Συνεδρίου για τα 100 χρόνια από την Μικρασιατική Καταστροφή που οργανώνουν το ΕΚΠΑ και το Τμήμα Θεατρικών Σπουδών του ΕΚΠΑ στις 12-15 Οκτωβρίου με θέμα: "Το Κωνσταντινουπολίτικο και Μικρασιατικό θέατρο έως το 1922. Συνέχειες και τομές στην Ελλάδα και τη Διασπορά μέχρι τον 21ο αιώνα".

Σύνδεσμος διαδικτυακής μετάδοσης: https://youtu.be/Eqozx-uI9AM

Πέμπτη, 13 Οκτωβρίου 2022, ώρα 19.00: Τελετή αναγόρευσης του κυρίου Ηλία Πατσαβού, ομότιμου καθηγητή της Θεολογικής Σχολής του Τιμίου Σταυρού της Βοστώνης σε επίτιμο διδάκτορα του Τμήματος Κοινωνικής Θεολογίας και Θρησκειολογίας της Θεολογικής Σχολής του ΕΚΠΑ.

Σύνδεσμος διαδικτυακής μετάδοσης: https://youtu.be/XThe8HeXBCg

Τρίτη, 18 Οκτωβρίου 2022, ώρα 17.30: Επιστημονική εκδήλωση με αφορμή την κυκλοφορία του βιβλίου του Προέδρου του Ελεγκτικού Συνεδρίου κυρίου Ιωάννη Σαρμά με τίτλο: *«Η Ένωση Δικαίου - Η νομολογία του Δικαστηρίου της Ευρωπαϊκής Ένωσης (Εξελικτική και Συνθετική Μελέτη)» πρόλογος: Καθηγητής Βασίλειος Σκουρής, πρώην πρόεδρος του Δικαστηρίου της Ευρωπαϊκής Ένωσης* που οργανώνεται από το Ε.Κ.Π.Α. και την Ένωση Επιστημόνων Ευρωπαϊκών Σπουδών (ΕΕΕΣ).

Σύνδεσμος διαδικτυακής μετάδοσης: https://youtu.be/6kpEdBGM6eQ

Τετάρτη, 19 Οκτωβρίου 2022, ώρα 19.00: Τελετή επίδοσης Τιμητικού Τόμου στον τ. Αντιπρύτανη του ΕΚΠΑ, ομότιμο καθηγητή του Τμήματος Πληροφορικής και Τηλεπικοινωνιών της Σχολής Θετικών Επιστημών του Ε.Κ.Π.Α. Θωμά Σφηκόπουλο.

Σύνδεσμος διαδικτυακής μετάδοσης: https://youtu.be/5S6paM8QttY

Πέμπτη, 20 Οκτωβρίου 2022, ώρα 10.00: Ενημερωτική συνάντηση - συζήτηση με θέμα: *«Ισότητα των Φύλων και Καταπολέμηση των Διακρίσεων»* που οργανώνεται από την Επιτροπή Ισότητας των Φύλων του ΕΚΠΑ.

Δευτέρα, 24 Οκτωβρίου 2022, ώρα 19.00: Τελετή απονομής του τίτλου του Επίτιμου Καθηγητή που αποτελεί την ύψιστη ακαδημαϊκή διάκριση στον π. Πρύτανη του Ε.Κ.Π.Α. και Ομότιμο Καθηγητή της Ιατρικής Σχολής του Πανεπιστημίου Αθηνών Χρήστο Ν. Κίττα.

Σύνδεσμος διαδικτυακής μετάδοσης: https://youtu.be/AlodaYpe8Jk

Τρίτη, 25 Οκτωβρίου 2022, ώρα 19.00: Τελετή εορτασμού των 65 χρόνων λειτουργίας της Α΄ Μαιευτικής – Γυναικολογικής Κλινικής του ΕΚΠΑ.

Τετάρτη, 26 Οκτωβρίου 2022, ώρα 12.00 μ.: Επίσημος εορτασμός για την Εθνική Επέτειο της 28ης Οκτωβρίου 1940. Το πρόγραμμα της τελετής περιλαμβάνει χαιρετισμό από τον Πρύτανη του Πανεπιστημίου Αθηνών καθηγητή Μελέτιο-Αθανάσιο Κ. Δημόπουλο και ομιλία του καθηγητή του Τμήματος Φιλοσοφίας της Φιλοσοφικής Σχολής Ιωάννη Καλογεράκου με τίτλο: «Το πνεύμα του ’40 και η ελληνική φιλοσοφία». Η εκδήλωση ολοκληρώνεται με τον Εθνικό Ύμνο, παίζει Κουαρτέτο Εγχόρδων του Τμήματος Μουσικών Σπουδών της Φιλοσοφικής Σχολής του Πανεπιστημίου Αθηνών.

Σύνδεσμος διαδικτυακής μετάδοσης: https://youtu.be/-f3EnCcPwh4

Την **ίδια μέρα και ώρα 11.45΄** θα γίνει η καθιερωμένη στέψη των ανδριάντων στον χώρο των Προπυλαίων.

ΣΕΠΤΕΜΒΡΙΟΣ 2022

Δευτέρα, 5 Σεπτεμβρίου 2022, ώρα 9.00: Τελετή έναρξης της Θερινής Ακαδημίας του Δικτύου Ευρωπαϊκών Νομικών Σχολών (European Law School Network) με θέμα: *“Digitalisation and Institutions”* που οργανώνεται από τη Νομική Σχολή του Ε.Κ.Π.Α..

Παρασκευή, 9 Σεπτεμβρίου 2022, ώρα 17.00: Τελετή έναρξης διημερίδας με θέμα: *«Το νέο Πρόγραμμα Σπουδών για τη Νεοελληνική Γλώσσα»* που οργανώνεται από το Παιδαγωγικό Τμήμα Δημοτικής Εκπαίδευσης του Ε.Κ.Π.Α..

Σύνδεσμος διαδικτυακής μετάδοσης: http://live.uoa.gr

Τρίτη, 20 Σεπτεμβρίου 2022, ώρα 12.00: Τελετή έναρξης ημερίδας με θέμα: *“Ενδελεχής Χαρακτηρισμός και Ανάδειξη της Αλυσίδας Αξίας των Ελληνικών Τροφίμων”* που οργανώνεται από το Ε.Κ.Π.Α. σε συνεργασία με την Εθνική Ερευνητική Υποδομή «FoodOmicsGR, National Research Infrastructure for the Comprehensive Characterisation of Foods».

Σύνδεσμος διαδικτυακής μετάδοσης**: www.youtube.com/watch?v=CauntAahLEQ**

Παρασκευή, 23 Σεπτεμβρίου 2022, ώρα 19.00: Τελετή αναγόρευσης του κ. Ciro Esposito, καθηγητή Παιδοχειρουργικής και Διευθυντή της Παιδοχειρουργικής Κλινικής του Πανεπιστημιακού Νοσοκομείου Federico II, Napoli, Ιταλία σε επίτιμο διδάκτορα του Τμήματος Ιατρικής της Σχολής Επιστημών Υγείας του Ε.Κ.Π.Α..

Σύνδεσμος διαδικτυακής μετάδοσης: https://youtu.be/Ok5MdW2yhTc

Δευτέρα, 26 Σεπτεμβρίου 2022, ώρα 9.00: Τελετή έναρξης Διεθνούς Επιστημονικού Συνεδρίου με θέμα: *"32nd congress of the Rei Cretariae Romanae Fautores / Linking Pots: Manufacturing and Selling Roman Pottery in the Eastern Mediterranean"* που οργανώνεται από το Τμήμα Ιστορίας και Αρχαιολογίας του Ε.Κ.Π.Α. σε συνεργασία με την Εφορεία Αρχαιοτήτων Κυκλάδων του ΥΠΠΟΑ.

Σύνδεσμος διαδικτυακής μετάδοσης: https://youtu.be/v0cLTUZiewc

Πέμπτη, 29 Σεπτεμβρίου 2022, ώρα 12.00: Τελετή υποδοχής των φοιτητών/φοιτητριών των αγγλόφωνων προπτυχιακών προγραμμάτων *"BA Program in the Archaeology, History, and Literature of Ancient Greece"* και του *"Medical Degree"* του Ε.Κ.Π.Α..

ΑΥΓΟΥΣΤΟΣ 2022

Παρασκευή, 26 Αυγούστου 2022, ώρα 19.00: Τελετή αναγόρευσης του Γερουσιαστή (D-NJ) **ROBERT MENENDEZ** Προέδρου της Επιτροπής Εξωτερικών Υποθέσεων της Γερουσίας των Η.Π.Α. σε επίτιμο διδάκτορα του Τμήματος Πολιτικής Επιστήμης και Δημόσιας Διοίκησης της Σχολής Οικονομικών και Πολιτικών Επιστημών του Ε.Κ.Π.Α..

Σύνδεσμος διαδικτυακής μετάδοσης: *https://youtu.be/-uJz4WJTMc8*

ΙΟΥΛΙΟΣ 2022

Δευτέρα, 4 Ιουλίου 2022, ώρα 14.30: Τελετή έναρξης επιστημονικού συνεδρίου με θέμα: *"8th Balkan Botanical Congress"* που οργανώνεται από το Τμήμα Βιολογίας του Ε.Κ.Π.Α..

Τρίτη, 5 Ιουλίου 2022, ώρα 18.30: Εκδήλωση με θέμα: *«ΑΝΑΤΟΜΕΙΟ» Ε.Κ.Π.Α.: ΙΣΤΟΡΙΑ ΚΑΙ ΠΡΟΚΛΗΣΕΙΣ. 5 χρόνια Εκπαίδευσης και Έρευνας με την χρήση των Anatomage Tables* που οργανώνεται από το Ε.Κ.Π.Α..

Τετάρτη, 6 Ιουλίου 2022, ώρα 19.00: Τιμητική εκδήλωση στη μνήμη του αείμνηστου Δασκάλου, Επίτιμου καθηγητή Επαμεινώνδα Σπηλιωτόπουλου που οργανώνεται από το Ε.Κ.Π.Α. και τον Τομέα Δημοσίου Δικαίου της Νομικής Σχολής.

Σύνδεσμος διαδικτυακής μετάδοσης: https://youtu.be/spky4IIz9pY

Πέμπτη, 7 Ιουλίου 2022, ώρα 11.30: Εκδήλωση για την παρουσίαση των συμμετοχών και διακρίσεων των φοιτητών της Νομικής Σχολής του Ε.Κ.Π.Α. σε διεθνείς νομικούς διαγωνισμούς που οργανώνεται από το Ε.Κ.Π.Α. και τη Νομική Σχολή του Ε.Κ.Π.Α..

Σύνδεσμος διαδικτυακής μετάδοσης: https://youtu.be/3fJKqgZ65ec

Δευτέρα, 11 Ιουλίου 2022, ώρα 10.00: Τελετή έναρξης Θερινού Σχολείου με θέμα: *"Προσφυγικές και Μεταναστευτικές Σπουδές"* που οργανώνεται από τον Κόμβο

Αριστείας για το Άσυλο και τη Μετανάστευση (Ε.Κ.Π.Α.) και FXB Κέντρο για την Υγεία και τα Ανθρώπινα Δικαιώματα (Σχολή Δημόσιας Υγείας του Χάρβαρντ – HARVARD TC CHAN SCHOOL OF PUBLIC HEALTH).

Τρίτη, 12 Ιουλίου 2022, ώρα 11.00: Απονομή Ενδεικτικών Σπουδών Προγράμματος ΘΥΕΣΠΑ.

Τετάρτη, 13 Ιουλίου 2022, ώρα 19.00: Εκδήλωση με τίτλο*: «Η Ελλάδα στη δίνη των διεθνών εξελίξεων»* με κεντρικό ομιλητή τον Υπουργό των Εξωτερικών κύριο Νικόλαο Δένδια που οργανώνει το Εθνικό και Καποδιστριακό Πανεπιστήμιο Αθηνών στο πλαίσιο του νέου προγράμματος δημοσίων συζητήσεων και αναστοχασμού *«ΗΜΕΡΕΣ ΕΚΠΑ»* με επιστημονικό υπεύθυνο τον Πρόεδρο της Εταιρείας Αξιοποίησης και Διαχείρισης της Περιουσίας του Πανεπιστημίου Αθηνών καθηγητή Νικόλαο Θωμαΐδη.

Σύνδεσμος διαδικτυακής μετάδοσης: https://youtu.be/iyoppjEpPKM

ΙΟΥΝΙΟΣ 2022

Τετάρτη, 1 Ιουνίου 2022, ώρα 15.00, Πέμπτη, 2 Ιουνίου 2022, ώρα 09.00, Παρασκευή, 3 Ιουνίου 2022, ώρα 10.00: Γενική Συνέλευση του Ευρωπαϊκού Δικτύου Δικαστικών Συμβουλίων που οργανώνεται από το Συμβούλιο της Επικρατείας.

Δευτέρα, 6 Ιουνίου 2022, ώρα 09.00: Θερινή Ακαδημία με τίτλο: *"Η πόλη της Αθήνας ως κοιτίδα της πολιτιστικής κληρονομιάς της Ευρώπης"* που οργανώνεται από το Τμήμα Γερμανικής Γλώσσας και Φιλολογίας του Ε.Κ.Π.Α..

Τρίτη, 7 Ιουνίου 2022, ώρα 19.00: Τελετή αναγόρευσης του καθηγητή του Πανεπιστημίου Novi Sad, Σερβία, κυρίου Željko Kaluđerović σε επίτιμο διδάκτορα του Τμήματος Φιλοσοφίας της Φιλοσοφικής Σχολής του Ε.Κ.Π.Α..

Σύνδεσμος διαδικτυακής μετάδοσης:
https://www.youtube.com/watch?v=9Vq4Hzh03u8

Τετάρτη, 8 Ιουνίου 2022, ώρα 19.00: Τελετή αναγόρευσης του ομότιμου καθηγητή Καρδιολογίας της Ιατρικής Σχολής του Πανεπιστημίου Αθηνών και τ. Προέδρου του ΣΟΚΠΑ, κυρίου Διονυσίου Κόκκινου σε επίτιμο Πρόεδρο του Σώματος Ομοτίμων Καθηγητών του Πανεπιστημίου Αθηνών (ΣΟΚΠΑ).

Σύνδεσμος διαδικτυακής μετάδοσης: https://youtu.be/10C5vQsq_w4

Πέμπτη, 9 Ιουνίου 2022, ώρα 19.00: Συναυλία Μουσικών Συνόλων που οργανώνεται από το Τμήμα Μουσικών Σπουδών του Ε.Κ.Π.Α..

Τρίτη, 14 Ιουνίου 2022, ώρα 19.00: Τελετή αναγόρευσης της κυρίας Ιουλίας Κλ. Τσέτη, φαρμακοποιού MSc, σε επίτιμη διδάκτορα του Τμήματος Φαρμακευτικής της Σχολής Επιστημών Υγείας του Ε.Κ.Π.Α..

Σύνδεσμος διαδικτυακής μετάδοσης: https://youtu.be/B1iOUwt4kOs

Πέμπτη, 16 Ιουνίου 2022, ώρα 12.30: Τελετή αναγόρευσης της Α.Ε. της Προέδρου της Δημοκρατίας Κατερίνας Σακελλαροπούλου σε επίτιμη διδάκτορα του Τμήματος Πολιτικής Επιστήμης και Δημόσιας Διοίκησης της Σχολής Οικονομικών και Πολιτικών Επιστημών του Ε.Κ.Π.Α..

Τρίτη, 21 Ιουνίου 2022, ώρα 18.00: Εκδήλωση παρουσίασης των Προγραμμάτων Συνεργασίας του Δήμου Ληξουρίου και του Ε.Κ.Π.Α., ΟΧΕ Περιφέρειας Ιονίων Νήσων.

Πέμπτη, 23 Ιουνίου 2022, ώρα 19.00: Τελετή αναγόρευσης του εθνομουσικολόγου, κυρίου Steven Feld σε επίτιμο διδάκτορα του Τμήματος Μουσικών Σπουδών της Φιλοσοφικής Σχολής του Ε.Κ.Π.Α..

Σύνδεσμος διαδικτυακής μετάδοσης: https://youtu.be/UInD4K8Kf5M

Δευτέρα, 27Ιουνίου 2022, ώρα 09.00: Τελετή έναρξης του 1ου MedCyclones Workshop and Training School της Δράσης Cost MedCyclones με τίτλο: *«European network for Mediterranean cyclones in weather and climate (Cost Action CA19109)»*

Σύνδεσμος διαδικτυακής μετάδοσης: https://youtu.be/05_-Hod4eM

Τρίτη, 28 Ιουνίου 2022, ώρα 19.00: Τελετή απονομής του τίτλου του Επίτιμου Καθηγητή στον Αντιπρόεδρο της Académie Européenne Interdisciplinaire des Sciences (a titre perpetuel), Επίτιμο Καθηγητή Ευρωπαϊκών Πανεπιστημίων και Ομότιμο Καθηγητή Πολιτικής Επιστήμης του Πανεπιστημίου Αθηνών Αναστάσιο-Ιωάννη Μεταξά.

Σύνδεσμος διαδικτυακής μετάδοσης: https://youtu.be/hoDu5P33UH4

Τετάρτη, 29 Ιουνίου 2022, ώρα 19.00: Τελετή αναγόρευσης του ομότιμου καθηγητή του Πανεπιστημίου Columbia, Η.Π.Α., κυρίου Philip Kitcher σε επίτιμο διδάκτορα του Τμήματος Ιστορίας και Φιλοσοφίας της Επιστήμης της Σχολής Θετικών Επιστημών του Ε.Κ.Π.Α..

Σύνδεσμος διαδικτυακής μετάδοσης: https://youtu.be/lAe3_vjVS0

ΜΑΪΟΣ 2022

Δευτέρα, 9 Μαΐου 2022, ώρα 19.00: Τελετή αναγόρευσης του καθηγητή Αστικού Δικαίου στη Νομική Σχολή του Πανεπιστημίου της Βιέννης, Αυστρία, κυρίου Rudolf Welser σε επίτιμο διδάκτορα της Νομικής Σχολής του Ε.Κ.Π.Α..

Σύνδεσμος διαδικτυακής μετάδοσης:

https://www.youtube.com/watch?v=T3OyyPTnRDE

Τρίτη, 10 Μαΐου 2022, ώρα 19.30: Τελετή αναγόρευσης του καθηγητή στο Yale School of Public Health, Department of Environmental Health Sciences, Η.Π.Α., κυρίου Βασίλειου Βασιλείου σε επίτιμο διδάκτορα του Τμήματος Χημείας της Σχολής Θετικών Επιστημών του Ε.Κ.Π.Α..

Σύνδεσμος διαδικτυακής μετάδοσης:

https://www.youtube.com/watch?v=uL8r-q0Qh0Y

Τετάρτη, 11 Μαΐου 2022, ώρα 19.00: Τελετή αναγόρευσης του καθηγητή στο Πανεπιστήμιο Alcala της Μαδρίτης, Ισπανία, κυρίου Julio Acero σε επίτιμο διδάκτορα του Τμήματος Οδοντιατρικής της Σχολής Επιστημών Υγείας του Ε.Κ.Π.Α..

Σύνδεσμος διαδικτυακής μετάδοσης: https://youtu.be/qTEowyjAV-4

Πέμπτη, 12 Μαΐου 2022, ώρα 09.00: Τελετή έναρξης του Διεθνούς Συνεδρίου της Eurojust justice με θέμα : *"Cross - Mediterranean judicial cooperation for fighting migrant smuggling".*

Τρίτη, 17 Μαΐου 2022, ώρα 19.00: Τελετή αναγόρευσης του καθηγητή στο Massachusetts General Hospital του Πανεπιστημίου του Harvard, Η.Π.Α., κυρίου Γεωργίου Βέλμαχου σε επίτιμο διδάκτορα του Τμήματος Ιατρικής της Σχολής Επιστημών Υγείας του Ε.Κ.Π.Α..

Σύνδεσμος διαδικτυακής μετάδοσης: https://youtu.be/kzya5NkjKwk

Τετάρτη, 18 Μαΐου 2022, Πέμπτη, 19 Μαΐου 2022, Παρασκευή, 20 Μαΐου 2022: Ετήσια εκδήλωση του Ευρωπαϊκού Πανεπιστημίου CIVIS: *Global CIVIS Days* που οργανώνει το Ε.Κ.Π.Α..

Σάββατο, 21 Μαΐου 2022, ώρα 10.00: Ημερίδα με θέμα: *"Η παρουσία των γυναικών στις Θετικές Επιστήμες: προβληματισμοί και προοπτικές"* που συνδιοργανώνουν επτά επιστημονικά Σωματεία μη-κερδοσκοπικού χαρακτήρα με αντικείμενο τις Θετικές Επιστήμες, και πιο συγκεκριμένα, η Ελληνική Γεωλογική Εταιρεία -**ΕΓΕ**, η Ένωση Ελλήνων Φυσικών -**ΕΕΦ**, η Ένωση Ελλήνων Χημικών -**ΕΕΧ**, η Ελληνική Μαθηματική Εταιρεία -**ΕΜΕ**, η Ένωση Πληροφορικών Ελλάδας -**ΕΠΕ**, η Ένωση Πτυχιούχων Περιβαλλοντολόγων Ελλάδας -**ΕΠΠΕ** και η Πανελλήνια Ένωση Βιοεπιστημόνων -**ΠΕΒ**.

Σύνδεσμος διαδικτυακής μετάδοσης:

https://www.youtube.com/watch?v=H7BQoHdV3RE

Τετάρτη, 25 Μαΐου 2022, ώρα 09.30: Τελετή έναρξης του επιστημονικού συνεδρίου με θέμα: *"Xenakis 22, Centenary International Symposium"* που οργανώνει το Τμήμα Μουσικών Σπουδών του Ε.Κ.Π.Α..

Σύνδεσμος διαδικτυακής μετάδοσης: https://youtu.be/8ucTBQkEuiE

Παρασκευή, 27 Μαΐου 2022, ώρα 12.00: Τελετή αναγόρευσης του καθηγητή του Πανεπιστημίου KU Leuven, Βέλγιο, κυρίου Jan Opsomer σε επίτιμο διδάκτορα του Τμήματος Φιλοσοφίας της Φιλοσοφικής Σχολής του Ε.Κ.Π.Α..

Σύνδεσμος διαδικτυακής μετάδοσης: https://youtu.be/wHTtdUscI0M

Παρασκευή, 27 Μαΐου 2022, ώρα 19.00: Τελετή αναγόρευσης της καθηγήτριας Ιατρικής στην Ιατρική Σχολή του Πανεπιστημίου Harvard, President and CEO, Dana-Farber Cancer Institute, Η.Π.Α., κυρίας Laurie H. Glimcher σε επίτιμη διδάκτορα του Τμήματος Ιατρικής της Σχολής Επιστημών Υγείας του Ε.Κ.Π.Α..

Σύνδεσμος διαδικτυακής μετάδοσης:

https://www.youtube.com/watch?v=hRnZ4bY8k_I

Δευτέρα, 30Μαΐου 2022, ώρα 19.00: Τελετή αναγόρευσης της καθηγήτριας στη Σχολή Οικονομικών Επιστημών και Διευθύντριας του Ερευνητικού Κέντρου Λατινοαμερικανικών Σπουδών στο Universidad de Buenos Aires, Αργεντινή, κυρίας María de Monserrat Llairó σε επίτιμη διδάκτορα του Τμήματος Ισπανικής Γλώσσας και Φιλολογίας της Φιλοσοφικής Σχολής του Ε.Κ.Π.Α..

Σύνδεσμος διαδικτυακής μετάδοσης: https://youtu.be/E44eAR6D5pM

Τρίτη, 31 Μαΐου 2022, ώρα 19.15΄: Τελετή επίδοσης Τιμητικού Τόμου στην ομότιμη καθηγήτρια του Τμήματος Ιστορίας και Αρχαιολογίας της Φιλοσοφικής Σχολής του Ε.Κ.Π.Α. Όλγα Κατσιαρδή-Hering.

Σύνδεσμος διαδικτυακής μετάδοσης: https://youtu.be/hiCn3LrttY8

ΜΑΡΤΙΟΣ 2022

Πέμπτη, 3 Μαρτίου 2022,ώρα 19.00: Τελετή αναγόρευσης του καθηγητή Σύγχρονων Ελληνικών Σπουδών, κατόχου της Έδρας Ελευθέριος Βενιζέλος και καθηγητή Ευρωπαϊκής Πολιτικής στο London School of Economics and Political Science, Ηνωμένο Βασίλειο, κυρίου Kevin Featherstone σε επίτιμο διδάκτορα του Τμήματος Πολιτικής Επιστήμης και Δημόσιας Διοίκησης της Σχολής Οικονομικών και Πολιτικών Επιστημών του Ε.Κ.Π.Α..

Σύνδεσμος διαδικτυακής μετάδοσης: https://youtu.be/1r7GbNumsCA

Πέμπτη, 10 Μαρτίου 2022,ώρα 12.00: Η ELSA Greece φιλοξενεί τον διαγωνισμό Εικονικής Δίκης "Helga Pedersen", που οργανώνεται από την ELSA International, με την υποστήριξη του Συμβουλίου της Ευρώπης.

Η εκδήλωση θα μεταδοθεί αποκλειστικά διαδικτυακά.

Πέμπτη, 17 Μαρτίου 2022, ώρα 18.00: Επιστημονική εκδήλωση του Τομέα Ποινικών Επιστημών της Νομικής Σχολής εις μνήμην της προώρως εκλιπούσας επίκουρης καθηγήτριας Αγλαΐας Λιούρδη.

Σύνδεσμος διαδικτυακής μετάδοσης: https://youtu.be/F2DmezNDIcM

Παρασκευή, 18 Μαρτίου 2022, ώρα 12.00: Τελετή αναγόρευσης του συνθέτη, κυρίου Γεωργίου Α. Απέργη σε επίτιμο διδάκτορα του Τμήματος Μουσικών Σπουδών της Φιλοσοφικής Σχολής του Ε.Κ.Π.Α..

Σύνδεσμος διαδικτυακής μετάδοσης: https://youtu.be/2cC29-IVjVI

Τετάρτη, 23 Μαρτίου, 2022, ώρα 10.00: Τελετή αναγόρευσης της καθηγήτριας Νεοελληνικής Γλώσσας και Φιλολογίας του Πανεπιστημίου Columbia (Η.Π.Α.), Dr. Karen Van Dyck (Κάρεν Βαν Ντάϊκ) σε επίτιμη διδάκτορα του Τμήματος Αγγλικής Γλώσσας και Φιλολογίας της Φιλοσοφικής Σχολής του Ε.Κ.Π.Α..

Σύνδεσμος διαδικτυακής μετάδοσης: https://youtu.be/Bc7BR5Brf1I

Τετάρτη, 23 Μαρτίου 2022, ώρα 19.00: Επίσημος εορτασμός για την Εθνική Επέτειο της 25ης Μαρτίου 1821. Το πρόγραμμα της τελετής περιλαμβάνει προσφώνηση από τον Πρύτανη του Εθνικού και Καποδιστριακού Πανεπιστημίου Αθηνών, καθηγητή Μελέτιο-Αθανάσιο Κ. Δημόπουλο και ομιλία του καθηγητή της Νομικής Σχολής Σπυρίδωνα Βλαχόπουλου με τίτλο: "Η παρακαταθήκη των επαναστατημένων Ελλήνων για ένα σύγχρονο Κράτος Δικαίου". Θα ακολουθήσει σύντομο μουσικό πρόγραμμα από το Τμήμα Μουσικών Σπουδών του Πανεπιστημίου Αθηνών.

Σύνδεσμος διαδικτυακής μετάδοσης: https://youtu.be/PyKzgoLjpIA

Την **ίδια μέρα και ώρα 11.30** θα γίνει η καθιερωμένη στέψη των ανδριάντων στον χώρο των Προπυλαίων.

ΦΕΒΡΟΥΑΡΙΟΣ 2022

Παρασκευή, 11 Φεβρουαρίου 2022,ώρα 18.00 Η Επιτροπή Ισότητας των Φύλων και το Ιστορικό Αρχείο του Εθνικού και Καποδιστριακού Πανεπιστημίου Αθηνών με αφορμή την 11η Φεβρουαρίου, Διεθνή Ημέρα για τη Συμμετοχή των Γυναικών και των Κοριτσιών στην Επιστήμη οργανώνουν εκδήλωση με θέμα: «Γυναίκες και Κορίτσια στην Επιστήμη». Η εκδήλωση θα μεταδοθεί αποκλειστικά διαδικτυακά στον σύνδεσμο: https://youtu.be/Shc4Iy20EWE

ΙΑΝΟΥΑΡΙΟΣ 2022

Δευτέρα, 10 Ιανουαρίου 2022, ώρα 19.00: Τελετή αναγόρευσης του καθηγητή Πνευμονολογίας στο Kings College Hospital, Μ. Βρετανία, κυρίου John Moxham σε επίτιμο διδάκτορα του Τμήματος Ιατρικής της Σχολής Επιστημών Υγείας του ΕΚΠΑ.

Σύνδεσμος διαδικτυακής μετάδοσης: https://youtu.be/-8P1ciYOTCM

Πέμπτη, 27 Ιανουαρίου 2022, ώρες 07.00-17.00: Τελετή έναρξης συνεδρίου της Παιδαγωγικής Εταιρίας Ελλάδος με θέμα: «*Σύγχρονες τάσεις και εξελίξεις στις επιστήμες της Αγωγής*». Την εκδήλωση οργανώνει η Σχολή Επιστημών της Αγωγής του ΕΚΠΑ σε συνεργασία με την Παιδαγωγική Εταιρία Ελλάδος.

Πληροφορίες για τον σύνδεσμο της διαδικτυακής μετάδοσης στο φάκελο «Events» του email του ΕΚΠΑ.

Παρασκευή, 28 Ιανουαρίου 2022,ώρα 11.00 Εκδήλωση αφιερωμένη στην ημέρα των Τριών Ιεραρχών και της Ελληνικής Παιδείας που οργανώνει το Εθνικό και Καποδιστριακό Πανεπιστήμιο. Την ίδια ημέρα και ώρα 10.00 μετά την Θεία Λειτουργία, θα τελεσθεί στον Ιερό Ναό των Εισοδίων της Θεοτόκου (Καπνικαρέα), το καθιερωμένο αρχιερατικό μνημόσυνο για τους Ιδρυτές, Ευεργέτες, Δωρητές, Καθηγητές, Φοιτητές και το Διοικητικό Προσωπικό του Πανεπιστημίου Αθηνών.

ΔΕΚΕΜΒΡΙΟΣ 2021

Τετάρτη, 1 Δεκεμβρίου 2021, ώρες 17.30-21.00: Παρουσίαση των αποτελεσμάτων των Ερευνητικών Προγραμμάτων του ΕΚΠΑ για το 1821. Η εκδήλωση οργανώνεται στο πλαίσιο του επετειακού εορτασμού των 200 χρόνων από την Ελληνική Επανάσταση.

Σύνδεσμος διαδικτυακής μετάδοσης: https://youtu.be/6XdKSPtsh84

Πέμπτη, 2 Δεκεμβρίου 2021, ώρες 10.00-21.00: Παρουσίαση των αποτελεσμάτων των Ερευνητικών Προγραμμάτων του ΕΚΠΑ για το 1821. Η εκδήλωση οργανώνεται στο πλαίσιο του επετειακού εορτασμού των 200 χρόνων από την Ελληνική Επανάσταση.

Σύνδεσμος διαδικτυακής μετάδοσης: https://youtu.be/uo6axoMyEbU

Τρίτη, 7 Δεκεμβρίου 2021, ώρα 19.00: Τελετή αναγόρευσης του καθηγητή της Πολιτικής και Διοίκησης της Υγείας της Ιατρικής Σχολής του Imperial College London Ηλία Μόσιαλου σε επίτιμο διδάκτορα του Τμήματος Ιατρικής Σχολής της Σχολής Επιστημών Υγείας του ΕΚΠΑ.

Σύνδεσμος διαδικτυακής μετάδοσης: https://youtu.be/kYTzIRZTKhc

Πέμπτη 9 Δεκεμβρίου 2021, ώρες 16.00-17.00: Ομιλία του κυρίου Denys Barau στο πλαίσιο του διεθνούς συνεδρίου *«Με την πένα των άλλων: όψεις της επαναστατημένης Ελλάδας κατά τον 19ο αιώνα»* που οργανώνει η Κοσμητεία της Φιλοσοφικής Σχολής.

Σύνδεσμος διαδικτυακής μετάδοσης:

Σάββατο, 11 Δεκεμβρίου 2021, ώρες 12.30-21.00: Εργασίες λήξης του διεθνούς συνεδρίου *«Με την πένα των άλλων: όψεις της επαναστατημένης Ελλάδας κατά τον 19ο αιώνα»* που οργανώνει η

Κοσμητεία της Φιλοσοφικής Σχολής.

Σύνδεσμος διαδικτυακής μετάδοσης:

Πέμπτη, 16 Δεκεμβρίου 2021, ώρα 12.00: Τελετή βράβευσης φοιτητών του Ε.Κ.Π.Α. που διακρίθηκαν στους Ολυμπιακούς και Παραολυμπιακούς στο Τόκιο (2021). Την εκδήλωση οργανώνει το Ε.Κ.Π.Α.

Τρίτη, 21 Δεκεμβρίου 2021, ώρα 19.00: Τελετή αναγόρευσης του καθηγητή Δημητρίου Μπερτσιμά σε επίτιμο διδάκτορα του Τμήματος Μαθηματικών της Σχολής Θετικών Επιστημών του ΕΚΠΑ.

Σύνδεσμος διαδικτυακής μετάδοσης:

ΝΟΕΜΒΡΙΟΣ 2021

Δευτέρα, 1 Νοεμβρίου 2021, ώρα 19.00: Τελετή αναγόρευσης του συγγραφέα, κριτικού και εκδότη κυρίου Διονυσίου Μουσμούτη σε επίτιμο διδάκτορα του Τμήματος Θεατρικών Σπουδών της Φιλοσοφικής Σχολής του ΕΚΠΑ.

Σύνδεσμος διαδικτυακής μετάδοσης: https://youtu.be/QDlG_UIBn48

Τρίτη, 2 Νοεμβρίου 2021, ώρα 19.00: Τελετή επίδοσης τιμητικού τόμου στην ομότιμη καθηγήτρια της Νομικής Σχολής του Εθνικού και Καποδιστριακού Πανεπιστημίου Αθηνών, κυρία Καλλιόπη (Κέλλυ) Α. Μπουρδάρα.

Σύνδεσμος διαδικτυακής μετάδοσης: https://youtu.be/nA5a0t_9CPc

Τετάρτη, 3 Νοεμβρίου 2021, ώρα 12.00: Τελετή υποδοχής των πρωτοετών φοιτητών του Ε.Κ.Π.Α. που πρώτευσαν στις πανελλαδικές εξετάσεις του έτους 2021.

Σύνδεσμος διαδικτυακής μετάδοσης: https://youtu.be/7d2myDIbrNE

Πέμπτη, 4 Νοεμβρίου 2021, ώρα 19.00: Συναυλία αφιερωμένη στη μνήμη του Μίκη Θεοδωράκη που οργανώνουν το Εθνικό και Καποδιστριακό Πανεπιστήμιο Αθηνών και το Τμήμα Μουσικών Σπουδών της Φιλοσοφικής Σχολής του ΕΚΠΑ.

Σύνδεσμος διαδικτυακής μετάδοσης: https://youtu.be/Qnc3BjfZGk8

Παρασκευή, 5 Νοεμβρίου 2021, ώρα 19.00: Τελετή αναγόρευσης του ομότιμου καθηγητή στο Πανεπιστήμιο της Iowa των Η.Π.Α. Σταύρου Γεωργίου Α. Δεληγιώργη σε επίτιμο διδάκτορα του Τμήματος Αγγλικής Γλώσσας και Φιλολογίας της Φιλοσοφικής Σχολής του Ε.Κ.Π.Α.

Σύνδεσμος διαδικτυακής μετάδοσης: https://youtu.be/RnxqaUuaRH0

Δευτέρα, 8 Νοεμβρίου 2021, ώρα 19.00: Τελετή αναγόρευσης του Ιατρού – Ερευνητή, Επικεφαλής του Τμήματος Ανθρωπίνων Ρετροϊών στο Εθνικό Ινστιτούτο Καρκίνου, ΗΠΑ Δρ. Γεωργίου Παυλάκη σε *επίτιμο διδάκτορα* του Τμήματος Ιατρικής της Σχολής Επιστημών Υγείας του Πανεπιστημίου Αθηνών.

Σύνδεσμος διαδικτυακής μετάδοσης: https://youtu.be/knUkZOf0UVg

Τετάρτη, 10 Νοεμβρίου 2021, ώρα 11.00: Επετειακό συνέδριο με την ευκαιρία της συμπλήρωσης τριάντα χρόνων λειτουργίας του Τμήματος Θεατρικών Σπουδών με τίτλο: «Ελληνική Επανάσταση και Θέατρο», συμμετέχοντας στον εορτασμό των 200 χρόνων από την Επανάσταση του 1821. Το συνέδριο

αφιερώνεται στον ομότιμο καθηγητή Νάσο Βαγενά και στην ομότιμη καθηγήτρια Άννα Ταμπάκη για το έργο και την προσφορά τους στο Τμήμα Θεατρικών Σπουδών.

Πληροφορίες για τον σύνδεσμο της διαδικτυακής μετάδοσης στο φάκελο «Events» του email του ΕΚΠΑ

Πέμπτη, 11 Νοεμβρίου 2021, ώρα 18.00: Εκδήλωση για την παρουσίαση του Συλλογικού Τόμου με τίτλο: «Ιωάννης Καποδίστριας. Διεθνείς Θεσμικές και Πολιτικές Προσεγγίσεις (1800-1831)» στο πλαίσιο του εορτασμού των 200 χρόνων από την Ελληνική Επανάσταση. Η εκδήλωση οργανώνεται από το Εθνικό και Καποδιστριακό Πανεπιστήμιο Αθηνών και το Ίδρυμα Διεθνών Νομικών Μελετών Καθηγητού Ηλία Κρίσπη και Δρ Α. Σαμαρά-Κρίσπη.

Σύνδεσμος διαδικτυακής μετάδοσης: *https://youtu.be/kttZY0amqnc*

Παρασκευή, 12 Νοεμβρίου 2021, ώρα 19.00: Τελετή αναγόρευσης του κυρίου Cristian Luca, Αναπληρωτή Διευθυντή του Ρουμανικού Ινστιτούτου Πολιτισμού και Ανθρωπιστικών Επιστημών στη Βενετία, Ιταλία και καθηγητή Ύστερης Μεσαιωνικής και Πρώιμης Νεότερης Ιστορίας στο Πανεπιστήμιο Dunarea de Jos-Galati, Ρουμανία, σε επίτιμο διδάκτορα του Τμήματος Ιταλικής Γλώσσας και Φιλολογίας της Φιλοσοφικής Σχολής του Πανεπιστημίου Αθηνών.

Σύνδεσμος διαδικτυακής μετάδοσης: https://youtu.be/e-HcXwrpCeQ

Τρίτη, 23 Νοεμβρίου 2021, ώρα 19.00: Τελετή επίδοσης τιμητικού τόμου στην Αυτού Θειοτάτη Παναγιότητα τον Αρχιεπίσκοπο Κωνσταντινουπόλεως Νέας Ρώμης και Οικουμενικό Πατριάρχη κ. Βαρθολομαίο Α΄ με την ευκαιρία της συμπλήρωσης της τριαντακονταετούς ευκλεούς Πατριαρχείας του. ***Η Α.Ε. η Πρόεδρος της Δημοκρατίας Κατερίνα Σακελλαροπούλου θα τιμήσει την τελετή με την παρουσία της.***

Πληροφορίες για τον σύνδεσμο της διαδικτυακής μετάδοσης στο φάκελο «Events» του email του ΕΚΠΑ.

Τετάρτη, 24 Νοεμβρίου 2021, ώρα 20.00: Τελετή αναγόρευσης του Δημάρχου Ιωαννίνων, ομότιμου καθηγητή της Ιατρικής Σχολής του Πανεπιστημίου Ιωαννίνων Μωϋσή Σ. Ελισάφ σε επίτιμο διδάκτορα του Τμήματος Ιατρικής της Σχολής Επιστημών Υγείας του Πανεπιστημίου Αθηνών.

Σύνδεσμος διαδικτυακής μετάδοσης: https://youtu.be/E8tDPzzss0o

Πέμπτη, 25 Νοεμβρίου 2021, ώρα 19.00 (διαδικτυακή εκδήλωση): Τελετή αναγόρευσης του καθηγητή Csaba Szabo, Προέδρου του Τμήματος Φαρμακολογίας του Πανεπιστημίου του Fribourg, Ελβετία σε επίτιμο διδάκτορα του Τμήματος Φαρμακευτικής της Σχολής Επιστημών Υγείας του Πανεπιστημίου Αθηνών. **Η τελετή θα πραγματοποιηθεί διαδικτυακά, πληροφορίες για τον σύνδεσμο της διαδικτυακής μετάδοσης στο φάκελο «Events» του email του ΕΚΠΑ.**

Παρασκευή, 26 Νοεμβρίου 2021, ώρα 19.00:Τελετή έναρξης Ευρωπαϊκού Συνεδρίου Ουρογεννητικού Καρκίνου ((EMUC 21).

Τρίτη, 30 Νοεμβρίου 2021, ώρα 19.00: Παρουσίαση αποτελεσμάτων της συνεργασίας του ΕΚΠΑ με την Επιτροπή «Ελλάδα 2021» για τον επετειακό εορτασμό των 200 χρόνων από την Επανάσταση του 1821.

Πληροφορίες για τον σύνδεσμο της διαδικτυακής μετάδοσης στο φάκελο «Events» του email του ΕΚΠΑ.

ΟΚΤΩΒΡΙΟΣ 2021

Δευτέρα, 11 Οκτωβρίου 2021, ώρα 18.00: Τελετή αναγόρευσης του κοινωνιολόγου και ιατρού, καθηγητή Κοινωνικών και Φυσικών Επιστημών και Διευθυντή του Εργαστηρίου Ανθρώπινης Φύσης στο Πανεπιστήμιο Yale, Η.Π.Α., Νίκολας Χρηστάκη, σε επίτιμο διδάκτορα του Τμήματος Οικονομικών Επιστημών της Σχολής Οικονομικών και Πολιτικών Επιστημών του Ε.Κ.Π.Α.

Πληροφορίες για τον σύνδεσμο της διαδικτυακής μετάδοσης στο φάκελο «Events» του email του ΕΚΠΑ.

Πέμπτη, 14 Οκτωβρίου 2021, ώρα 19.00: Τελετή επίδοσης τιμητικού τόμου στην ομότιμη καθηγήτρια της Νομικής Σχολής του Εθνικού και Καποδιστριακού Πανεπιστημίου Αθηνών, κυρία Καλλιόπη (Κέλλυ) Α. Μπουρδάρα.

Πληροφορίες για τον σύνδεσμο της διαδικτυακής μετάδοσης στο φάκελο «Events» του email του ΕΚΠΑ.

Παρασκευή, 15 Οκτωβρίου 2021, ώρα 18.30: Τελετή έναρξης του 3ου Διεθνούς Συνεδρίου *Ψυχανάλυση και Ομάδα* που διοργανώνει η Ελληνική Εταιρεία Ψυχαναλυτικής Θεραπείας Ομάδας σε συνεργασία με το Εθνικό και Καποδιστριακό Πανεπιστήμιο Αθηνών.

Τετάρτη, 20 Οκτωβρίου 2021, ώρα 15.00: Εναρκτήρια τελετή του 72ου Συνεδρίου με θέμα "*Post-Napoleonic Europe Revolutions and Parliamentary Institutions. The case of Greece on the occasion of the bicentenary since the War of Independence*" στο πλαίσιο του εορτασμού των 200 χρόνων από την Ελληνική Επανάσταση σε συνεργασία τον διεθνή Οργανισμό International Commission for the History of Representative and Parliamentary Institutions. Το Συνέδριο τελεί υπό την αιγίδα της Α.Ε. της Προέδρου της Δημοκρατίας κυρίας Κατερίνας Σακελλαροπούλου και της Επιτροπής «Ελλάδα 2021».

Πληροφορίες για τον σύνδεσμο της διαδικτυακής μετάδοσης στο φάκελο «Events» του email του ΕΚΠΑ.

Πέμπτη 21, Παρασκευή 22 και Σάββατο 23 Οκτωβρίου 2021, ώρες 09.00-21.00: Συνέχεια των εργασιών του 72ου Συνεδρίου με θέμα "*Post-Napoleonic Europe Revolutions and Parliamentary Institutions. The case of Greece on the occasion of the bicentenary since the War of Independence*" στο πλαίσιο του εορτασμού των 200 χρόνων από την Ελληνική Επανάσταση σε συνεργασία τον διεθνή Οργανισμό International Commission for the History of Representative and Parliamentary Institutions.

Πληροφορίες για τον σύνδεσμο της διαδικτυακής μετάδοσης στο φάκελο «Events» του email του ΕΚΠΑ

Τετάρτη, 27 Οκτωβρίου 2021, ώρα 19.00: Επίσημος εορτασμός για την Εθνική Επέτειο. Το πρόγραμμα της τελετής περιλαμβάνει προσφώνηση του Πρύτανη του Εθνικού και Καποδιστριακού Πανεπιστημίου Αθηνών, καθηγητή Μελετίου-Αθανασίου Κ. Δημοπούλου, ομιλία του καθηγητή Νεοελληνικής Φιλολογίας του Τμήματος Φιλολογίας της Φιλοσοφικής Σχολής Δημήτριου Αγγελάτου καθώς και σύντομο μουσικό πρόγραμμα με την μέριμνα του Τμήματος Μουσικών Σπουδών του Πανεπιστημίου Αθηνών. Την ίδια ημέρα και ώρα 10.00 θα γίνει η καθιερωμένη στέψη των ανδριάντων στον χώρο των Προπυλαίων.

Πληροφορίες για τον σύνδεσμο της διαδικτυακής μετάδοσης στο φάκελο «Events» του email του ΕΚΠΑ

ΣΕΠΤΕΜΒΡΙΟΣ 2021

Τετάρτη, 1 Σεπτεμβρίου 2021, ώρα 17.30: Εναρκτήρια τελετή του 17ου Διεθνούς Συνεδρίου Περιβαλλοντικής Επιστήμης και Τεχνολογίας - CEST 2021 που οργανώνεται από το Εθνικό και Καποδιστριακό Πανεπιστήμιο Αθηνών, το Πανεπιστήμιο Αιγαίου και το Global Network of Environmental Science and Technology (GLOBAL NEST). Πληροφορίες για τον σύνδεσμο της διαδικτυακής μετάδοσης στο φάκελο «Events» του email του ΕΚΠΑ.

Πέμπτη, 2 έως Σάββατο 4 Σεπτεμβρίου 2021, ώρες 9.00-20.00: Εργασίες του 17ου Διεθνούς Συνεδρίου Περιβαλλοντικής Επιστήμης και Τεχνολογίας - CEST 2021 που οργανώνεται από το Εθνικό και Καποδιστριακό Πανεπιστήμιο Αθηνών, το Πανεπιστήμιο Αιγαίου και το Global Network of Environmental Science and Technology (GLOBAL NEST). Πληροφορίες για τον σύνδεσμο της διαδικτυακής μετάδοσης στο φάκελο «Events» του email του ΕΚΠΑ.

Πέμπτη, 23 Σεπτεμβρίου 2021, ώρες 9.30-20.30: Διεθνές συνέδριο με τίτλο: «*200 Χρόνια Νεότερης Ελληνικής Ιατρικής*» που οργανώνεται από το Εργαστήριο Ιστορίας της Ιατρικής και Ιατρικής Ηθικής του Εθνικού και Καποδιστριακού Πανεπιστημίου Αθηνών. **Η τελετή έναρξης του συνεδρίου θα πραγματοποιηθεί στις 19.30.**

Η εκδήλωση θα μεταδοθεί διαδικτυακά στον σύνδεσμο: https://www.youtube.com/watch?v=SJue-tMK1g8

Παρασκευή, 24 Σεπτεμβρίου 2021, ώρες 10.00-20.15: Εργασίες του συνεδρίου με τίτλο: «*200 Χρόνια Νεότερης Ελληνικής Ιατρικής*» που οργανώνεται από το Εργαστήριο Ιστορίας της Ιατρικής και Ιατρικής Ηθικής του Εθνικού και Καποδιστριακού Πανεπιστημίου Αθηνών.

Η εκδήλωση θα μεταδοθεί διαδικτυακά στον σύνδεσμο: https://youtu.be/WmECFkJ87ZY

Δευτέρα, 27 Σεπτεμβρίου 2021, ώρα 13.00: Τελετή υποδοχής των φοιτητών/φοιτητριών του δεύτερου έτους εκπαιδευτικής λειτουργίας του αγγλόφωνου προπτυχιακου προγράμματος *"BA Program in the Archeology, History, and Literature of Ancient Greece"* της Φιλοσοφικής Σχολής του Εθνικού και Καποδιστριακού Πανεπιστημίου Αθηνών. Πληροφορίες για τον σύνδεσμο της διαδικτυακής μετάδοσης στο φάκελο «Events» του email του ΕΚΠΑ.

Β. ΑΜΦΙΘΕΑΤΡΟ ΙΩΑΝΝΗΣ ΔΡΑΚΟΠΟΥΛΟΣ

ΔΕΚΕΜΒΡΙΟΣ 2022

Παρασκευή, 2 Δεκεμβρίου 2022, ώρα 19.00: Συνάντηση αποφοίτων με θέμα: *«Επαγγελματική πορεία των αποφοίτων ΕΚΠΑ»* που οργανώνεται από τον Σύλλογο αποφοίτων της Σχολής Επιστημών της Αγωγής του ΕΚΠΑ.

Τετάρτη, 7 Δεκεμβρίου 2022, ώρα 18.00: Διάλεξη με θέμα: *«Ετήσια Διάλεξη Νικόλαος Πολίτης»* που οργανώνεται από το Κέντρο Ερευνών Δημοσίου Διεθνούς Δικαίου (AthensPIL) της Νομικής Σχολής Αθηνών.

Τετάρτη, 14 Δεκεμβρίου 2022, Πέμπτη, 15 Δεκεμβρίου 2022, ώρα 09.00: Διεθνές Συνέδριο με θέμα: *«Η ακουστική ανάλυση της τραγουδιστικής φωνής»* που οργανώνεται από το Εργαστήριο Μουσικής Ακουστικής και Τεχνολογίας του Τμήματος Μουσικών Σπουδών του ΕΚΠΑ.

Παρασκευή, 16 Δεκεμβρίου 2022, ώρα 10.00: Συνέδριο με θέμα: *«Οι Ελληνοτουρκικές Σχέσεις»* που οργανώνεται από την Ελληνική Εταιρεία Διεθνούς Δικαίου & Διεθνών Σχέσεων.

Σάββατο, 17 Δεκεμβρίου 2022, ώρα 10.00: Συνέχεια των εργασιών του Συνεδρίου με τίτλο *«100 χρόνια από τη γέννηση του Αριστόβουλου Μάνεση»*.

Δευτέρα, 19 Δεκεμβρίου 2022, ώρα 17.30: Διάλεξη του Ομότιμου Καθηγητή της Ιατρικής Σχολής κ. Μιχάλη Κουτσιλιέρη με θέμα: *«Η φυσική δραστηριότητα ως συμπληρωματική θεραπεία στην Ιατρική του 21ου αιώνα»* που οργανώνεται από το Σώμα Ομοτίμων Καθηγητών του ΕΚΠΑ.

Τρίτη, 20 Δεκεμβρίου 2022, ώρα 19.00: Ετήσια σειρά διαλέξεων με θέμα: *«Υπάρχει χρήσιμη ιστορία;»* που οργανώνεται από το Τμήμα ΙΦΕ και το Τμήμα Ιστορίας & Αρχαιολογίας του ΕΚΠΑ.

ΝΟΕΜΒΡΙΟΣ 2022

Τετάρτη, 2 Νοεμβρίου 2022, ώρα 11.00: Εκδήλωση με θέμα: *"ΠΜΣ «Εφαρμοσμένη Διαχείριση Κινδύνων»"* που οργανώνεται από το ΠΜΣ του Τμήματος Οικονομικών Επιστημών του ΕΚΠΑ.

Πέμπτη, 3 Νοεμβρίου 2022, Παρασκευή, 4 Νοεμβρίου 2022, Σάββατο, 5 Νοεμβρίου 2022, ώρα 09.00: Διεθνές Συνέδριο με θέμα: *«Features and Futures of Digital Labor»* που οργανώνεται από το Τμήμα Κοινωνιολογίας του ΕΚΠΑ.

Δευτέρα, 21 Νοεμβρίου 2022, ώρα 19.00: Εκδήλωση / παρουσίαση βιβλίου με θέμα: «*Ρενέ Ντεκάρτ ΕΠΙΣΤΟΛΕΣ ΠΕΡΙ ΗΘΙΚΗΣ ΚΑΙ ΠΟΛΙΤΙΚΗΣ»* που οργανώνεται από τις Εκδόσεις ΕΚΚΡΕΜΕΣ, υπό την αιγίδα του Τμήματος ΙΦΕ του ΕΚΠΑ.

Τρίτη, 22 Νοεμβρίου 2022, ώρα 19.00: Ετήσια σειρά διαλέξεων με θέμα: *«Υπάρχει χρήσιμη ιστορία;»* που οργανώνεται από το Τμήμα ΙΦΕ του ΕΚΠΑ και το Τμήμα Ιστορίας & Αρχαιολογίας του ΕΚΠΑ.

Τετάρτη, 23 Νοεμβρίου 2022, Πέμπτη, 24 Νοεμβρίου 2022, ώρα 09.00: Ημερίδα με θέμα: *«4η ΗΜΕΡΙΔΑ ΜΕΤΑΠΤΥΧΙΑΚΩΝ ΚΑΙ ΥΠΟΨΗΦΙΩΝ ΔΙΔΑΚΤΟΡΩΝ ΤΟΥ ΤΜΗΜΑΤΟΣ ΓΕΡΜΑΝΙΚΗΣ ΓΛΩΣΣΑΣ ΚΑΙ ΦΙΛΟΛΟΓΙΑΣ ΤΟΥ ΕΚΠΑ»* που οργανώνεται από το Τμήμα Γερμανικής Γλώσσας και Φιλολογίας του ΕΚΠΑ, το ΠΜΣ του Τμήματος Γερμανικής Γλώσσας

και Φιλολογίας του ΕΚΠΑ & το Σωματείο Μεταπτυχιακών Σπουδών Γερμανικής Γλώσσας και Λογοτεχνίας.

Πέμπτη, 24 Νοεμβρίου 2022, ώρα 18.00, Παρασκευή, 25 Νοεμβρίου 2022, ώρα 10.00: Εκδήλωση για τα 50 χρόνια (1971-2021) της ΕΤΑΙΡΕΙΑΣ ΜΕΛΕΤΗΣ ΝΕΟΥ ΕΛΛΗΝΙΣΜΟΥ – ΠΕΡΙΟΔΙΚΟ ΜΝΗΜΩΝ.

ΟΚΤΩΒΡΙΟΣ 2022

Τετάρτη, 5 Οκτωβρίου 2022, ώρα 14.00: Συνέδριο με θέμα: *"22nd International Association for Adolescent Health (IAAH) Regional Conference"* που οργανώνεται από την Ελληνική Εταιρεία Εφηβικής Ιατρικής.

Παρασκευή, 7 Οκτωβρίου 2022, ώρα 09.00: Εκδήλωση στη μνήμη του Γεωργίου Μιχαλόπουλου που οργανώνει ο Τομέας Β΄ Ιδιωτικού Δικαίου της Νομικής Σχολής του ΕΚΠΑ.

Τετάρτη, 12 Οκτωβρίου 2022, Πέμπτη, 13 Οκτωβρίου 2022, ώρα 09.00: Διεθνής επιστημονική συνάντηση με θέμα: *«5th Annual Meeting of the Necropoleis Research Network»* που οργανώνεται από το ΕΚΠΑ σε συνδιοργάνωση με το Necropoleis Research Network (NRN) και το Ολλανδικό Ινστιτούτο Αθηνών (ΝΙΑ).

Παρασκευή, 14 Οκτωβρίου 2022, ώρα 15.00: Επιστημονική Ημερίδα με θέμα: *"Meet The Hemostasis Experts VI"* οργανώνεται από το Μεταπτυχιακό «Θρόμβωση – Αιμορραγία – Ιατρική των μεταγγίσεων» της Ιατρικής Σχολής του ΕΚΠΑ.

Δευτέρα, 17 Οκτωβρίου 2022, ώρα 18.00: Εκδήλωση με θέμα: *«Παρουσίαση τόμου - περιοδικού "Λαογραφία"»* που οργανώνεται από την Ελληνική Λαογραφική Εταιρεία.

Τρίτη, 18 Οκτωβρίου 2022, ώρα 19.00: Επιστημονική εκδήλωση στο πλαίσιο της ετήσιας σειράς διαλέξεων με θέμα: «Υπάρχει χρήσιμη ιστορία;» που οργανώνεται από το Τμήμα Ιστορίας & Φιλοσοφίας της Επιστήμης και το Τμήμα Ιστορίας & Αρχαιολογίας του ΕΚΠΑ.

Πέμπτη, 20 Οκτωβρίου 2022, ώρα 19.00: Εκδήλωση με θέμα: *«"Αλέξης Πουλιανός" ο Λαογράφος της Ικαρίας»* που οργανώνεται από τα Ικαριακά Δρώμενα – Φεστιβάλ Ικαρίας.

Παρασκευή, 21 Οκτωβρίου 2022, ώρα 09.00: Επιστημονική συνάντηση με θέμα: *"Τα ποιήματα συμβαίνουν. Ο Βύρων Λεοντάρης και η εποχή του"* που οργανώνεται από το Τμήμα Επικοινωνίας και ΜΜΕ του ΕΚΠΑ και το Τμήμα Θεατρικών Σπουδών του Πανεπιστημίου Πελοποννήσου.

Παρασκευή, 21 Οκτωβρίου 2022, ώρα 18.30: Παρουσίαση του βιβλίου: *«Καναρίνι σε Ανθρακωρυχείο»* της Ελένης Ανδριάκαινας που οργανώνεται από το Ιστορικό Αρχείο του ΕΚΠΑ και την δράση *«Διαβάζοντας για το Πανεπιστήμιο»*.

Τρίτη, 25 Οκτωβρίου 2022, ώρα 18.00: Ημερίδα – Παρουσίαση Ερευνητικού Προγράμματος με θέμα: *"VAST: Values Across Space and Time – European Programme Horizon 2020"* που οργανώνεται από το ΕΚΠΑ.

ΣΕΠΤΕΜΒΡΙΟΣ 2022

Σάββατο, 10 Σεπτεμβρίου 2022, ώρα 9.00: Διημερίδα με θέμα: *«Το νέο Πρόγραμμα Σπουδών για τη Νεοελληνική Γλώσσα»* που οργανώνεται από το Παιδαγωγικό Τμήμα Δημοτικής Εκπαίδευσης του Ε.Κ.Π.Α..

Τετάρτη, 14 Σεπτεμβρίου 2022, Πέμπτη, 15 Σεπτεμβρίου 2022, ώρα 9.00: Εναρκτήρια συνάντηση του προγράμματος EU Healthy Sailing με θέμα: *"Prevention, mitigation, management of infectious diseases on cruise ships and passenger ferries"* που οργανώνεται από το Πανεπιστήμιο Θεσσαλίας.

Παρασκευή, 16 Σεπτεμβρίου 2022, ώρα 10.00: Ιατρική ημερίδα με θέμα: *«Ψωρίαση και Δερματικά Νοσήματα»* που οργανώνεται από την Διεθνή Εταιρεία Έρευνας και Επιμόρφωσης σε Συγγενή και Επίκτητα Δερματικά Νοσήματα.

Παρασκευή, 23 Σεπτεμβρίου 2022, ώρα 11.00, Σάββατο, 24 Σεπτεμβρίου 2022, ώρα 10.00: Διδακτικές ημερίδες που οργανώνει το Ινστιτούτο Cervantes της Αθήνας σε συνεργασία με το εκπαιδευτικό τμήμα της Πρεσβείας της Ισπανίας, το Ε.Κ.Π.Α., το Ανοιχτό Πανεπιστήμιο Αθηνών, το Διδασκαλείο, τον Πανελλήνιο Σύλλογο Καθηγητών Ισπανικής Γλώσσας Πανεπιστημιακής Εκπαίδευσης, την Ένωση Ισπανόφωνων Καθηγητών (A.S.P.E), την Ελληνό - ισπανική ένωση, την Ένωση Unión Hispano-helena και το Αριστοτέλειο Πανεπιστήμιο Θεσσαλονίκης.

Δευτέρα, 26 Σεπτεμβρίου 2022, ώρα 11.00: Διεθνές Επιστημονικό Συνέδριο με θέμα: *"32nd congress of the Rei Cretariae Romanae Fautores / Linking Pots: Manufacturing and Selling Roman Pottery in the Eastern Mediterranean"* που οργανώνεται από το Τμήμα Ιστορίας και Αρχαιολογίας του Ε.Κ.Π.Α..

Τρίτη, 27 Σεπτεμβρίου 2022, Τετάρτη, 28 Σεπτεμβρίου 2022, Πέμπτη, 29 Σεπτεμβρίου 2022, ώρα 10.00: Ευρωπαϊκό συνέδριο (workshop) COST με θέμα: *"Gaia – Beyond the Milky Way"* που οργανώνεται από το Τμήμα Φυσικής του Ε.Κ.Π.Α..

Παρασκευή, 30 Σεπτεμβρίου 2022, ώρα 11.00: Σεμινάριο Αιμοδοσίας – *Εκπαιδεύοντας τους προσελκυτές* που οργανώνει η Μονάδα Αιμοδοσίας του Αρεταίειου Νοσοκομείου και τελεί υπό την αιγίδα της Ιατρικής Σχολής του Ε.Κ.Π.Α..

ΙΟΥΛΙΟΣ 2022

Σάββατο, 2 Ιουλίου 2022, ώρα 09.00: 1ο MedCyclones Workshop and Training School της Δράσης Cost MedCyclones με τίτλο: *«European network for Mediterranean cyclones in weather and climate (Cost Action CA19109)»*.

Δευτέρα, 4 Ιουλίου 2022, ώρα 10.00: Ημερίδα με θέμα: *«Αντιμετωπίζοντας την παραπληροφόρηση»* που οργανώνεται από το Εθνικό Κέντρο Κοινωνικών Ερευνών.

Δευτέρα, 11 Ιουλίου 2022, Τρίτη 12 Ιουλίου 2022, ώρα 9.00: CIVIS Summer school Sacred sounds -sacredspaces που οργανώνεται από το Τμήμα Μουσικών Σπουδών του Ε.Κ.Π.Α..

Παρασκευή, 15 Ιουλίου 2022, ώρα 09.00: Εκδήλωση με θέμα: *«Translation Summer Programme»* που οργανώνεται από το Τμήμα Αγγλικής Γλώσσας και Φιλολογίας του Ε.Κ.Π.Α..

Δευτέρα, 25 Ιουλίου 2022, Τρίτη, 26 Ιουλίου 2022, Τετάρτη, 27 Ιουλίου 2022, ώρα 10.00: Θερινό Σχολείο με θέμα: *«Formation and evolution of the Milky Way Galaxy»* που οργανώνεται από την Ελληνική Αστρονομική Εταιρεία (ΕΛΑΣΕΤ) σε συνεργασία με το Τμήμα Φυσικής του Ε.Κ.Π.Α..

ΙΟΥΝΙΟΣ 2022

Πέμπτη, 2 Ιουνίου 2022, ώρα 17.00: Ημερίδα με θέμα: *«Διοίκηση Επιχειρήσεων»* που οργανώνει το ΠΜΣ Διοίκηση Επιχειρήσεων του Τμήματος Οικονομικών Επιστημών του Ε.Κ.Π.Α..

Παρασκευή, 3 Ιουνίου 2022, ώρα 09.30: Ημερίδα Μεταπτυχιακών Φοιτητών και Υποψηφίων Διδακτόρων του Τμήματος Ιταλικής Γλώσσας και Φιλολογίας του Ε.Κ.Π.Α..

Δευτέρα, 6 Ιουνίου 2022, Τρίτη, 7 Ιουνίου 2022, ώρα 09.00: Διεθνές Συνέδριο με θέμα: *«Henri Lefebvre.A project of critical social theory»* που οργανώνει το Τμήμα Κοινωνιολογίας του Ε.Κ.Π.Α..

Πέμπτη, 9 Ιουνίου 2022, ώρα 14.00: Εκδήλωση με θέμα: *"Κρατούμενοι & Υγεία στην Ελλάδα του σήμερα"* που οργανώνεται από την Κοσμητεία της Σχολής Επιστημών Υγείας του Ε.Κ.Π.Α..

Τρίτη, 14 Ιουνίου 2022, Τετάρτη, 15 Ιουνίου 2022, ώρα 09.00: MICROPLASTICS WORKSHOP που οργανώνεται από το Εργαστήριο Φυσικής Γεωγραφίας του Ε.Κ.Π.Α..

Πέμπτη, 16 Ιουνίου 2022, Παρασκευή, 17 Ιουνίου 2022, ώρα 09.00: Συνέδριο με θέμα: *«Η συμβολή του Εθνικού και Καποδιστριακού Πανεπιστημίου Αθηνών στην αντιμετώπιση της κλιματικής κρίσης: από τη διεπιστημονική έρευνα και εκπαίδευση στην παροχή επιστημονικής γνώσης για τη λήψη αποφάσεων πολιτικής»* που οργανώνεται από το Ε.Κ.Π.Α. και **τελεί υπό την Αιγίδα της Α.Ε. της Προέδρου της Δημοκρατίας, Κατερίνας Σακελλαροπούλου.**

Δευτέρα, 20 Ιουνίου 2022, ώρα 15.30: Εκδήλωση ολοκλήρωσης του τρίτου έτους του προγράμματος με τίτλο: *«Συμπερίληψη των παιδιών προσφύγων στα ελληνικά σχολεία»* που οργανώνεται από το European Wergeland Centre υπό την αιγίδα του Υπουργείου Παιδείας και Θρησκευμάτων και σε συνεργασία με το Ινστιτούτο Εκπαιδευτικής Πολιτικής.

Τρίτη, 21 Ιουνίου 2022, ώρα 19.00: Κύκλος ομιλιών με θέμα: *«Επιστήμη και αξίες»* που οργανώνεται από το Τμήμα Ιστορίας και Φιλοσοφίας της Επιστήμης του Ε.Κ.Π.Α..

Πέμπτη, 23 Ιουνίου 2022, ώρα 10.00: Επιστημονικό Συνέδριο με τίτλο: *«Athens EU State Aid Conference 2022: Key Issues for Greece»* υπό την αιγίδα του Κέντρου Διεθνούς και Ευρωπαϊκού Οικονομικού Δικαίου (ΚΔΕΟΔ) και της Ελληνικής Ένωσης Ευρωπαϊκού Δικαίου (ΕΕΕΔ).

Δευτέρα, 27Ιουνίου 2022, Τρίτη, 28 Ιουνίου 2022, Τετάρτη, 29 Ιουνίου 2022, ώρα 09.00: 1ο MedCyclones Workshop and Training School της Δράσης Cost MedCyclones με τίτλο: *«European network for Mediterranean cyclones in weather and climate (Cost Action CA19109)»*

ΜΑΪΟΣ 2022

Τρίτη, 3 Μαΐου 2022, ώρα 19.00: Κύκλος ομιλιών με θέμα: *«Επιστήμη και Αξίες»* που οργανώνει το Τμήμα Ιστορίας και Φιλοσοφίας της Επιστήμης του Ε.Κ.Π.Α..

Παρασκευή, 6 Μαΐου 2022, ώρα 11.00: Υβριδική εκδήλωση που οργανώνει το Γραφείο Διασύνδεσης του Ε.Κ.Π.Α. για τα Τμήματα Ιατρικής και Οδοντιατρικής, μέσω της COSEM (Όμιλος Ιατρικών Κέντρων της Γαλλίας).

Δευτέρα, 9 Μαΐου 2022, ώρα 17.00: Ημερίδα με θέμα: *«Μέλλον της Ευρώπης»* που οργανώνει το Τμήμα Πολιτικής Επιστήμης και Δημόσιας Διοίκησης του Ε.Κ.Π.Α..

Τρίτη, 10 Μαΐου 2022, ώρα 18.00: Ομιλία του ομότιμου καθηγητή Αλέξανδρου Κύρτση με θέμα: *«Κοινωνιολογική σκέψη και πολιτική στη δημοκρατία»*. Η εκδήλωση οργανώνεται από τον Τομέα Κοινωνικής Θεωρίας και Κοινωνιολογίας του Τμήματος Πολιτικής Επιστήμης και Δημόσιας Διοίκησης του Ε.Κ.Π.Α..

Πέμπτη, 12 Μαΐου 2022, ώρα 09.00: Συνάντηση εργασίας του Ε.Κ.Π.Α. με το Πανεπιστήμιο Yale για Κέντρο Αριστείας.

Παρασκευή, 13 Μαΐου 2022, ώρα 18.30: Στρογγυλή τράπεζα με θέμα: *«Ο Ελληνισμός της Βενετίας», με αφορμή την έκδοση του βιβλίου του Σωτήρη Κουτμάνη «Οι Έλληνες της Βενετίας τον 17ο αιώνα»*, που οργανώνει το Τμήμα Ιταλικής Γλώσσας και Φιλολογίας του Ε.Κ.Π.Α..

Δευτέρα, 16 Μαΐου 2022, ώρα 19.00: Διάλεξη του ομότιμου καθηγητή της Νομικής Σχολής Νικολάου Κλαμαρή, με θέμα: *«Η νομοθεσία για τα Ανώτατα Εκπαιδευτικά Ιδρύματα (ΑΕΙ) ιδίως*

υπό το πρίσμα της νομολογίας των δικαστηρίων». Η εκδήλωση οργανώνεται από το Σώμα Ομοτίμων Καθηγητών του Ε.Κ.Π.Α..

Σύνδεσμος διαδικτυακής μετάδοσης: https://www.youtube.com/watch?v=56OurJwKc8I

Τρίτη, 17 Μαΐου 2022, ώρα 19.00: Παρουσίαση του βιβλίου του Νικόλαου Λάου με τίτλο: *"Πιάνοντας τον ταύρο από τα κέρατα. Αιτίες, συνέπειες και προοπτικές στην πολιτειολογία και στην πολιτική οικονομία"*. Η εκδήλωση οργανώνεται από τις εκδόσεις ΚΨΜ.

Τετάρτη, 18 Μαΐου 2022, Πέμπτη, 19 Μαΐου 2022, Παρασκευή, 20 Μαΐου 2022: Ετήσια εκδήλωση του Ευρωπαϊκού Πανεπιστημίου CIVIS: *Global CIVIS Days* που οργανώνει το Ε.Κ.Π.Α..

Τετάρτη, 25 Μαΐου 2022, Πέμπτη, 26 Μαΐου 2022, Παρασκευή, 27 Μαΐου 2022, ώρα 09.00: Επιστημονικό συνέδριο με θέμα: *"Xenakis 22, Centenary International Symposium"* που οργανώνει το Τμήμα Μουσικών Σπουδών του Ε.Κ.Π.Α..

Δευτέρα, 30 Μαΐου 2022, ώρα 14.00: Εκδήλωση με θέμα: *«Κρατούμενοι & Υγεία στην Ελλάδα του σήμερα»* που οργανώνει η Κοσμητεία της Σχολής Επιστημών Υγείας του Ε.Κ.Π.Α..

Τρίτη, 31 Μαΐου 2022, ώρα 09.00: Εκπαιδευτικό σεμινάριο με θέμα*: "Την προώθηση υγιεινών διατροφικών συνηθειών σε παιδιά και γονείς: Συνδυασμός εφαρμοσμένης διατροφικής συμβουλευτικής και μαγειρικής"* που διοργανώνει το Ινστιτούτο Prolepsis στην Αθήνα στο πλαίσιο του Ευρωπαϊκού εκπαιδευτικού προγράμματος Dr. PED-Chef.

ΑΠΡΙΛΙΟΣ 2022

Τετάρτη, 6 Απριλίου 2022, ώρα 18.00: Ομιλία του αρχιτέκτονα και ιστορικού Κωνσταντίνου Στάικου, με θέμα: «Οι Αρχαιοελληνικές βιβλιοθήκες στον κόσμο του Ισλάμ».

Πέμπτη, 07 Απριλίου 2022, ώρα 19.00: Διάλεξη του καθηγητή Φοίβου Παναγιωτίδη με θέμα: *"Βουλεύτριες, μεταναστά ή όταν «εγώ νιώθω χαρούμενο»: θεωρητική γλωσσολογία και γλωσσικός ακτιβισμός"* που οργανώνει το Ινστιτούτο Νίκος Πουλαντζάς.

Δευτέρα, 11 Απριλίου 2022, ώρα 19.00: Στρογγυλή τράπεζα με θέμα: *«Η Ελλάδα μπροστά στο δημογραφικό και μεταναστευτικό πρόβλημα»* με κεντρική ομιλήτρια την Υφυπουργό Μετανάστευσης και Ασύλου, κυρία Σοφία Βούλτεψη. Η εκδήλωση οργανώνεται από το Σώμα Ομοτίμων Καθηγητών του Ε.Κ.Π.Α..

Σύνδεσμος διαδικτυακής μετάδοσης: https://www.youtube.com/watch?v=N7MnQkNrcFc

Τετάρτη, 13 Απριλίου 2022, ώρα 18.00: Ομιλία του ομότιμου καθηγητή Ηλία Νικολακόπουλου με θέμα: *«Η δύσκολη εμπέδωση μιας μαζικής ανταγωνιστικής δημοκρατίας»*.

Η εκδήλωση οργανώνεται από τον Τομέα Κοινωνικής Θεωρίας και Κοινωνιολογίας του Τμήματος Πολιτικής Επιστήμης και Δημόσιας Διοίκησης του Ε.Κ.Π.Α..

Παρασκευή, 15 Απριλίου 2022, ώρα 09.00: Διεξαγωγή επιστημονικής ημερίδας με θέμα: *«Ηχητική δραματουργία με ψηφιακά μέσα στο σύγχρονο θέατρο»* που οργανώνει το Τμήμα Μουσικών Σπουδών του Ε.Κ.Π.Α..

Παρασκευή, 15 Απριλίου 2022, ώρα 18.00: Εκδήλωση με θέμα: *«Το Επίκαιρο του Κλασικού»* που οργανώνει το Τμήμα Διοίκησης Επιχειρήσεων και Οργανισμών του Ε.Κ.Π.Α..

ΜΑΡΤΙΟΣ 2022

Δευτέρα, 14 Μαρτίου 2022, ώρα 19.00: Στρογγυλή τράπεζα με θέμα: *«Όλα όσα πρέπει να γνωρίζετε για τον Covid-19»* με ομιλητές τους ομότιμους καθηγητές Νικόλαο Λεγάκη, Δημήτριο Καφετζή και Χρήστο Κίττα. Η εκδήλωση οργανώνεται από το Σώμα Ομοτίμων Καθηγητών του Ε.Κ.Π.Α..

Σύνδεσμος διαδικτυακής μετάδοσης: https://www.youtube.com/watch?v=nAN_3d342uA

Τρίτη, 15 Μαρτίου 2022, ώρα 18.00: Ομιλία του ομότιμου καθηγητή Γεράσιμου Κουζέλη με θέμα: *«Δημοκρατικός και αντιδημοκρατικός λόγος»*. Η εκδήλωση οργανώνεται από τον Τομέα Κοινωνικής Θεωρίας και Κοινωνιολογίας του Τμήματος Πολιτικής Επιστήμης και Δημόσιας Διοίκησης του Ε.Κ.Π.Α..

Πληροφορίες για τον σύνδεσμο της διαδικτυακής μετάδοσης στο φάκελο «Events» του email του ΕΚΠΑ.

Παρασκευή, 18 Μαρτίου 2022, ώρα 15:00, Σάββατο, 19 Μαρτίου 2022, ώρα 09:00: Συνέδριο με θέμα**:** «Δερματικό Λέμφωμα 2022» που οργανώνεται από την Δ.Ε.Ε.ΔΕ.ΣΑ (Διεθνής Εταιρεία Έρευνας & Επιμόρφωσης σε Συγγενή & Επίκτητα Δερματικά Νοσήματα).

ΦΕΒΡΟΥΑΡΙΟΣ 2022

Τρίτη, 22 Φεβρουαρίου 2022, ώρα 19.00: Κύκλος Ομιλιών με θέμα «*Επιστήμη και Αξίες*» που οργανώνει το Τμήμα Ιστορίας και Φιλοσοφίας της Επιστήμης του ΕΚΠΑ. Πληροφορίες για τον σύνδεσμο της διαδικτυακής μετάδοσης στο φάκελο «Events» του email του ΕΚΠΑ.

ΙΑΝΟΥΑΡΙΟΣ 2022

Τρίτη, 18 Ιανουαρίου 2022, ώρα 19.00: Κύκλος Ομιλιών με θέμα «*Επιστήμη και Αξίες*» που οργανώνει το Τμήμα Ιστορίας και Φιλοσοφίας της Επιστήμης του ΕΚΠΑ.

Πληροφορίες για τον σύνδεσμο της διαδικτυακής μετάδοσης στο φάκελο «Events» του email του ΕΚΠΑ.

ΔΕΚΕΜΒΡΙΟΣ 2021

Τετάρτη, 1 Δεκεμβρίου 2021, ώρες 17.00-18.30: Εκδήλωση με αφορμή την Παγκόσμια Ημέρα κατά του AIDS που οργανώνει η Κοσμητεία της Σχολής Επιστημών Υγείας του ΕΚΠΑ.
Πληροφορίες για τον σύνδεσμο της διαδικτυακής μετάδοσης στο φάκελο «Events» του email του ΕΚΠΑ.

Πέμπτη, 2 Δεκεμβρίου 2021, ώρες 10.00-18.30: Παρουσίαση των αποτελεσμάτων των Ερευνητικών Προγραμμάτων του ΕΚΠΑ για το 1821. Η εκδήλωση οργανώνεται στο πλαίσιο του επετειακού εορτασμού των 200 χρόνων από την Ελληνική Επανάσταση.
Πληροφορίες για τον σύνδεσμο της διαδικτυακής μετάδοσης στο φάκελο «Events» του email του ΕΚΠΑ.

Τετάρτη 8 Δεκεμβρίου 2021, ώρες 17.00-21.00: Εκδήλωση με τίτλο: *«Ο Ιωάννης Καποδίστριας και το έργο του»* που οργανώνει το Ελληνικό Ινστιτούτο Διοικητικών Επιστημών.
Σύνδεσμος διαδικτυακής μετάδοσης: https://youtu.be/Pu2WYbUEGd4

Πέμπτη 9 Δεκεμβρίου 2021, ώρες 9.00-21.00: Διεθνές συνέδριο με θέμα: *«Με την πένα των άλλων: όψεις της επαναστατημένης Ελλάδας κατά τον 19ο αιώνα»* που οργανώνει η Κοσμητεία της Φιλοσοφικής Σχολής.
Πληροφορίες για τον σύνδεσμο της διαδικτυακής μετάδοσης στο φάκελο «Events» του email του ΕΚΠΑ.

Σάββατο 11 Δεκεμβρίου 2021, ώρες 9.00-18.00: Διεθνές συνέδριο με θέμα: *«Με την πένα των άλλων: όψεις της επαναστατημένης Ελλάδας κατά τον 19ο αιώνα»* που οργανώνει η Κοσμητεία της Φιλοσοφικής Σχολής.
Πληροφορίες για τον σύνδεσμο της διαδικτυακής μετάδοσης στο φάκελο «Events» του email του ΕΚΠΑ.

Δευτέρα 13 Δεκεμβρίου 2021, ώρα 18.00: Διάλεξη από τον Ακαδημαϊκό ομότιμο καθηγητή Χρήστο Ζερεφό που οργανώνει το Σώμα Ομοτίμων Καθηγητών του ΕΚΠΑ.
Πληροφορίες για τον σύνδεσμο της διαδικτυακής μετάδοσης στο φάκελο «Events» του email του ΕΚΠΑ.

Τρίτη, 14 Δεκεμβρίου 2021, ώρα 19.00: Κύκλος Ομιλιών με θέμα «*Επιστήμη και Αξίες*» που οργανώνει το Τμήμα Ιστορίας και Φιλοσοφίας της Επιστήμης του ΕΚΠΑ.
Πληροφορίες για τον σύνδεσμο της διαδικτυακής μετάδοσης στο φάκελο «Events» του email του ΕΚΠΑ.

Τετάρτη, 15 Δεκεμβρίου 2021, ώρες 10.00-13.00& 15.00-17.30: Συνέδριο με τίτλο '*«Δράξασθε Παιδείας και Ελευθερίας» - Όψεις της Ελληνικής Επανάστασης'*, που οργανώνει η Σχολή Επιστημών της Αγωγής του Εθνικού και Καποδιστριακού Πανεπιστημίου Αθηνών.
Πληροφορίες για τον σύνδεσμο της διαδικτυακής μετάδοσης στο φάκελο «Events» του email του ΕΚΠΑ.

Πέμπτη, 16 Δεκεμβρίου 2021, ώρες 10.00-19.00: Συνέδριο με τίτλο *'«Δράξασθε Παιδείας και Ελευθερίας» - Όψεις της Ελληνικής Επανάστασης'*, που οργανώνει η Σχολή Επιστημών της Αγωγής του Εθνικού και Καποδιστριακού Πανεπιστημίου Αθηνών.

Πληροφορίες για τον σύνδεσμο της διαδικτυακής μετάδοσης στο φάκελο «Events» του email του ΕΚΠΑ.

ΝΟΕΜΒΡΙΟΣ 2021

Τρίτη, 2 Νοεμβρίου 2021, ώρα 19.00: Κύκλος Ομιλιών με θέμα «Επιστήμη και Αξίες» που Οργανώνει το Τμήμα Ιστορίας και Φιλοσοφίας της Επιστήμης του ΕΚΠΑ.

Πληροφορίες για τον σύνδεσμο της διαδικτυακής μετάδοσης στο φάκελο «Events» του email του ΕΚΠΑ.

Πέμπτη, 4 Νοεμβρίου 2021, ώρες 16.00-22.00: Εκδήλωση με θέμα «Εσωτερικός έλεγχος» που οργανώνει το ΜΠΣ «Εφαρμοσμένη Διαχείριση Κινδύνων».

Τετάρτη, 10 Νοεμβρίου 2021, ώρα 12.00: Βράβευση πρωτοετών και δευτεροετών φοιτητών του Τμήματος Διοίκησης Επιχειρήσεων του ΕΚΠΑ.

Πέμπτη, 11 και Παρασκευή 12 Νοεμβρίου 2021, ώρες 09.30-14.00: Συνέδριο «Κλιματική Αλλαγή &Λογοτεχνία» που οργανώνει το Τμήμα Γερμανικής Γλώσσας και Φιλολογίας του ΕΚΠΑ.

Δευτέρα 22 Νοεμβρίου 2021, ώρα 18.00: Διάλεξη του Διοικητή της Τράπεζας της Ελλάδος, καθηγητή Ι. Στουρνάρα, που οργανώνει το Σώμα Ομοτίμων Καθηγητών του ΕΚΠΑ.

ΟΚΤΩΒΡΙΟΣ 2021

Δευτέρα 4 Οκτωβρίου 2021, ώρα 18.00: Γενική Συνέλευση του Σώματος Ομοτίμων Καθηγητών του Ε.Κ.Π.Α. και Διάλεξη του καθηγητή Γ. Χριστοδούλου.

Τετάρτη, 20, Πέμπτη 21, Παρασκευή 22 και Σάββατο 23 Οκτωβρίου 2021, ώρες 09.00-21.00: 72ο Συνέδριο με θέμα *"Post-Napoleonic Europe Revolutions and Parliamentary Institutions. The case of Greece on the occasion of the bicentenary since the War of Independence"* στο πλαίσιο του εορτασμού των 200 χρόνων από την Ελληνική Επανάσταση σε συνεργασία τον διεθνή Οργανισμό International Commission for the History of Representative and Parliamentary Institutions.

ΣΕΠΤΕΜΒΡΙΟΣ 2021

Πέμπτη, 2 έως Σάββατο 4 Σεπτεμβρίου 2021, ώρες 9.00-20.00: Εργασίες του 17ου Διεθνούς Συνεδρίου Περιβαλλοντικής Επιστήμης και Τεχνολογίας - CEST 2021 που οργανώνεται από το Εθνικό και Καποδιστριακό Πανεπιστήμιο Αθηνών, το Πανεπιστήμιο Αιγαίου και το Global Network of Environmental Science and Technology (GLOBAL NEST).

Πληροφορίες για τον σύνδεσμο της διαδικτυακής μετάδοσης στο φάκελο «Events» του email του ΕΚΠΑ.

Παρασκευή, 24 Σεπτεμβρίου 2021, ώρες 09.00-17.00: Συνέδριο με θέμα "14th ECFRSymposium" που οργανώνεται από τη Νομική Σχολή του Εθνικού και Καποδιστριακού Πανεπιστημίου Αθηνών.

Πληροφορίες για τον σύνδεσμο της διαδικτυακής μετάδοσης στο φάκελο «Events» του email του ΕΚΠΑ.

Γ. ΑΜΦΙΘΕΑΤΡΟ ΑΛΚΗΣ ΑΡΓΥΡΙΑΔΗΣ

ΔΕΚΕΜΒΡΙΟΣ 2022

Πέμπτη, 1 Δεκεμβρίου 2022, ώρα 10.00 : Συνέδριο με θέμα: *"The UN Convention on the Law of the Sea at 40: The next 40 years"* που οργανώνεται από την Νομική Σχολή του ΕΚΠΑ, την Νομική Σχολή του ΑΠΘ, την Νομική Σχολή του ΔΠΘ και το Hellenic Branch of the International Law Association.

Τετάρτη, 7 Δεκεμβρίου 2022, ώρα 18.00: Διάλεξη της Αν. Καθηγήτριας του Πανεπιστημίου M.I.T. κας Lerna Ekmekcioglu, Associate Professor of History, Director of the Women and Gender Studies Program at the Massachusetts Institute of Technology που οργανώνεται από το Τμήμα Τουρκικών Σπουδών και Σύγχρονων Ασιατικών Σπουδών του ΕΚΠΑ.

Πέμπτη, 8 Δεκεμβρίου 2022, ώρα 17.00 : Ημερίδα με ΙΜΔΑ με θέμα: *«Δημόσιος λόγος και δικαιότητα της ποινικής δίκης»* που οργανώνεται από τη Νομική Σχολή του ΕΚΠΑ.

Παρασκευή, 9 Δεκεμβρίου 2022, ώρα 12.00: Το Εργαστήριο Γλώσσας, Μετάφρασης και Μελέτης των σχέσεων μεταξύ ιταλικής και ελληνικής γλώσσας του Τμήματος Ιταλικής Γλώσσας και Φιλολογίας παρουσιάζει τα Πρακτικά του Διεθνούς Συνεδρίου Italoellenica 2019 με τίτλο: *«Οι ιταλικές λέξεις στη Νέα Ελληνική και τις διαλέκτους της και σε άλλες γλώσσες»* (επιμ. M. Heinz, D. Minniti-Γκώνια, L. Serianni, Εκδόσεις ΕΚΠΑ 2022).

Δευτέρα, 12 Δεκεμβρίου 2022, ώρα 15.00, Τρίτη, 13 Δεκεμβρίου 2022, ώρα 13.00, Τετάρτη, 14 Δεκεμβρίου 2022, ώρα 13.00: Εκδήλωση του Γραφείου Διασύνδεσης του ΕΚΠΑ με θέμα: *«ΗΜΕΡΕΣ ΚΑΡΙΕΡΑΣ»*.

Πέμπτη, 15 Δεκεμβρίου 2022, Παρασκευή, 16 Δεκεμβρίου 2022, Σάββατο, 17 Δεκεμβρίου 2022, ώρα 09.00: Διεθνές Συνέδριο με θέμα: *«ΑΠΟ ΤΙΣ ΣΕΒΡΕΣ ΣΤΗ ΛΩΖΑΝΝΗ»* που οργανώνεται από το ΙΔΡΥΜΑ ΤΗΣ ΒΟΥΛΗΣ ΤΩΝ ΕΛΛΗΝΩΝ ΓΙΑ ΤΟΝ ΚΟΙΝΟΒΟΥΛΕΥΤΙΣΜΟ ΚΑΙ ΤΗ ΔΗΜΟΚΡΑΤΙΑ & το ΙΔΡΥΜΑ «ΕΛΕΥΘΕΡΙΟΣ Κ. ΒΕΝΙΖΕΛΟΣ».

Κυριακή, 18 Δεκεμβρίου 2022, ώρα 10.00: Συνέχεια των εργασιών του Συνεδρίου με τίτλο *«100 χρόνια από τη γέννηση του Αριστόβουλου Μάνεση»*.

Δευτέρα, 19 Δεκεμβρίου 2022, ώρα 18.00: Στογγυλή Τράπεζα με θέμα: *«Το βιβλίο στον ελληνοβενετικό κόσμο»* που οργανώνεται από το Τμήμα Ιταλικής Γλώσσας και Φιλολογίας του ΕΚΠΑ.

Τετάρτη, 21 Δεκεμβρίου 2022, Πέμπτη, 22 Δεκεμβρίου 2022, ώρα 09.00: Διημερίδα Θεωρητικής Φυσικής που οργανώνεται από το Τμήμα Φυσικής του ΕΚΠΑ.

ΝΟΕΜΒΡΙΟΣ 2022

Πέμπτη, 3 Νοεμβρίου 2022, Παρασκευή, 4 Νοεμβρίου 2022, Σάββατο, 5 Νοεμβρίου 2022, ώρα 09.00: Διεθνές Συνέδριο με θέμα: *«Features and Futures of Digital Labor»* που οργανώνεται από το Τμήμα Κοινωνιολογίας του ΕΚΠΑ.

Τρίτη, 22 Νοεμβρίου 2022, ώρα 18.00: Διάλεξη του Καθηγητή του Πανεπιστημίου του Γέρεβαν (Αρμενία), κ. KhachaturStepanyan, DoctorofHistoricalSciences, HeadoftheChairofWorldHistoryandItsTeachingMethods, ArmenianStatePedagogicalUniversityπου οργανώνεται από το Τμήμα Τουρκικών Σπουδών και Σύγχρονων Ασιατικών Σπουδών του ΕΚΠΑ.

Τρίτη, 29 Νοεμβρίου 2022, ώρα 15.00: Εκπαιδευτική Ημερίδα με θέμα: *" Η αξία της ιδιωτικής ασφάλισης υγείας"* που οργανώνεται από την EUROLIFE FFH AEAZ.

Τετάρτη, 30 Νοεμβρίου 2022, ώρα 10.00: Συνέδριο με θέμα: *"The UN Convention on the Law of the Sea at 40: The next 40 years"* που οργανώνεται από την Νομική Σχολή του ΕΚΠΑ, την Νομική Σχολή του ΑΠΘ, την Νομική Σχολή του ΔΠΘ και το Hellenic Branch of the International Law Association.

ΟΚΤΩΒΡΙΟΣ 2022

Τρίτη, 4 Οκτωβρίου 2022, ώρα 19.00: Εκδήλωση - ομιλία με θέμα: «*Ο Ντιντιέ Εριμπόν στην Αθήνα»* που οργανώνεται από το ΠΜΣ Πολιτική Επιστήμη και Κοινωνιολογία του Τμήματος ΠΕΔΔ του ΕΚΠΑ.

Τετάρτη, 5 Οκτωβρίου 2022, ώρα 18.30: Εκδήλωση με θέμα: *«Μορφές και συνθήκες εργασίας μετά την πανδημία»*.

Πέμπτη, 6 Οκτωβρίου 2022, Παρασκευή, 7 Οκτωβρίου 2022, ώρα 08.00: Συνέδριο με θέμα: *"22nd International Association for Adolescent Health (IAAH) Regional Conference"* που οργανώνεται από την Ελληνική Εταιρεία Εφηβικής Ιατρικής.

Δευτέρα, 10 Οκτωβρίου 2022, ώρα 16.00: Έναρξη του συνεδρίου International Language Week 2022 με θέμα: *«Mapping Cross Roads: Cultures, Languages and Literatures (Χαρτογραφώντας Σταυροδρόμια: Πολιτισμοί, Γλώσσες και Λογοτεχνίες)»* 10-14/10/2022 που οργανώνεται από το Εργαστήριο Πολυμέσων και Γλωσσικών Εφαρμογών και το Εργαστήριο Έρευνας και Μελέτης της Γερμανόφωνης Λογοτεχνίας και της Συγκριτικής Γραμματολογίας του Τμήματος Γερμανικής Γλώσσας και Φιλολογίας του ΕΚΠΑ σε συνεργασία με το Κέντρο Γλωσσών και το Εργαστήριο Διαπολιτισμικής Επικοινωνίας του Τεχνικού Πανεπιστημίου Aschaffenburg (Γερμανία).

Τετάρτη, 12 Οκτωβρίου 2022, ώρα 15.00: Επετειακό Συνέδριο για τα 100 χρόνια από την Μικρασιατική Καταστροφή που διοργανώνει το Τμήμα Θεατρικών Σπουδών του ΕΚΠΑ στις 12-15 Οκτωβρίου με θέμα: "Το Κωνσταντινουπολίτικο και Μικρασιατικό θέατρο έως το 1922. Συνέχειες και τομές στην Ελλάδα και τη Διασπορά μέχρι τον 21ο αιώνα".

Πέμπτη, 13 Οκτωβρίου 2022, Παρασκευή, 14 Οκτωβρίου 2022, Σάββατο, 15 Οκτωβρίου 2022, ώρα 08.00: European School for Medical Physics Experts με θέμα: *«Statistics for Medical Physics Experts»* που οργανώνεται από την European Federation of Organisations For Medical Physics, την Ένωση Φυσικών Ιατρικής Ελλάδος και το Β΄ Εργαστήριο Ακτινολογίας της Ιατρικής Σχολής του ΕΚΠΑ.

Τρίτη, 25 Οκτωβρίου 2022, ώρα 17.00: Επιστημονική εκδήλωση κατά την οποία θα παρουσιασθεί Συστηματική Συλλογή της Νομοθεσίας που αφορά τη διοικητική δίκη. Η εκδήλωση οργανώνεται από την Γενική Επιτροπεία της Επικράτειας των Τακτικών Διοικητικών Δικαστηρίων.

ΣΕΠΤΕΜΒΡΙΟΣ 2022

Πέμπτη, 1 Σεπτεμβρίου 2022, ώρα 9.00: Ημερίδα με θέμα: *"Global Debate"* που οργανώνεται από το Τμήμα Διοίκησης Επιχειρήσεων και Οργανισμών του Ε.Κ.Π.Α..

Δευτέρα, 5 Σεπτεμβρίου 2022, Τρίτη, 6 Σεπτεμβρίου 2022, Τετάρτη, 7 Σεπτεμβρίου 2022, Πέμπτη, 8 Σεπτεμβρίου 2022, Παρασκευή, 9 Σεπτεμβρίου 2022, ώρα 9.00: Θερινή Ακαδημία του Δικτύου Ευρωπαϊκών Νομικών Σχολών (European Law School Network) με θέμα: *"Digitalisation and Institutions"* που οργανώνεται από τη Νομική Σχολή του Ε.Κ.Π.Α..

Πέμπτη, 22 Σεπτεμβρίου 2022, ώρα 16.00: Εκδήλωση υποδοχής των μεταπτυχιακών φοιτητών του διεθνούς μεταπτυχιακού προγράμματος του Τμήματος Πολιτικής Επιστήμης και Δημόσιας Διοίκησης του Ε.Κ.Π.Α..

Παρασκευή, 23 Σεπτεμβρίου 2022, Σάββατο, 24 Σεπτεμβρίου 2022, ώρα 10.00: Συνέδριο με θέμα: *«Les revues sur les scènes du basin méditerranéen, XIXe – XXIe siècles»* που οργανώνει το Τμήμα Θεατρικών Σπουδών του Ε.Κ.Π.Α..

Δευτέρα, 26 Σεπτεμβρίου 2022, Τρίτη, 27 Σεπτεμβρίου 2022, ώρα 09.00: Επιστημονική επιτροπή του Ευρωπαϊκού Οργανισμού Άμυνας (European Defense Agency) με θέμα: "*Guidance, Navigation and Control"* που οργανώνεται από το Τμήμα Αεροδιαστημικής Επιστήμης & Τεχνολογίας του Ε.Κ.Π.Α..

Πέμπτη, 29 Σεπτεμβρίου 2022, ώρα 19.00: Τιμητική εκδήλωση στη μνήμη του Καθηγητή Πρόδρομου Δαγτόγλου που οργανώνεται από τη Νομική Σχολή του Ε.Κ.Π.Α..

Παρασκευή, 30 Σεπτεμβρίου 2022, ώρα 10.00: Ευρωπαϊκό συνέδριο (workshop) COST με θέμα: *"Gaia – Beyond the Milky Way"* που οργανώνεται από το Τμήμα Φυσικής του Ε.Κ.Π.Α..

ΙΟΥΛΙΟΣ 2022

Τρίτη, 5 Ιουλίου 2022, Πέμπτη, 7 Ιουλίου 2022, Παρασκευή, 8 Ιουλίου 2022, ώρα 09.00: Συνεδρίες του επιστημονικού συνεδρίου με θέμα: *"8th Balkan Botanical Congress"* που οργανώνεται από το Τμήμα Βιολογίας του Ε.Κ.Π.Α..

Δευτέρα, 11 Ιουλίου 2022, Τρίτη, 12 Ιουλίου 2022, Τετάρτη, 13 Ιουλίου 2022, Πέμπτη, 14 Ιουλίου 2022, Παρασκευή, 15 Ιουλίου 2022, Δευτέρα, 18 Ιουλίου 2022, Τρίτη, 19 Ιουλίου 2022, ώρα 10.00: Θερινό Σχολείο με θέμα: *"Προσφυγικές και Μεταναστευτικές Σπουδές"* που οργανώνεται από τον Κόμβο Αριστείας για το Άσυλο και τη Μετανάστευση (Ε.Κ.Π.Α.) και FXB Κέντρο για την Υγεία και τα Ανθρώπινα Δικαιώματα (Σχολή Δημόσιας Υγείας του Χάρβαρντ – HARVARD TC CHAN SCHOOL OF PUBLIC HEALTH).

Πέμπτη, 21 Ιουλίου 2022, Παρασκευή, 22 Ιουλίου 2022, ώρα 09.00: Εκδήλωση με θέμα: *«Translation Summer Programme»* που οργανώνεται από το Τμήμα Αγγλικής Γλώσσας και Φιλολογίας του Ε.Κ.Π.Α..

ΙΟΥΝΙΟΣ 2022

Πέμπτη, 2 Ιουνίου 2022, ώρα 15.00: Συνεδρίαση υποομάδων της Γενικής Συνέλευσης του Ευρωπαϊκού Δικτύου Δικαστικών Συμβουλίων που οργανώνεται από το Συμβούλιο της Επικρατείας.

Δευτέρα, 6 Ιουνίου 2022, ώρα 12.30: Θερινή Ακαδημία με τίτλο: *"Η πόλη της Αθήνας ως κοιτίδα της πολιτιστικής κληρονομιάς της Ευρώπης"* που οργανώνεται από το Τμήμα Γερμανικής Γλώσσας και Φιλολογίας του Ε.Κ.Π.Α..

Τρίτη, 7 Ιουνίου 2022, Τετάρτη, 8 Ιουνίου 2022, ώρα 10.00: Συνέδριο με θέμα: «*Από τη Διακήρυξη της Στοκχόλμης στη Νομική της Αθήνας. Συμβάλλοντας στην εξέλιξη του δικαίου περιβάλλοντος»* που οργανώνεται από το ΠΜΣ Δημόσιο Δίκαιο Νομικής Σχολής του Ε.Κ.Π.Α..

Παρασκευή, 10 Ιουνίου 2022, ώρα 13.00, Σάββατο, 11 Ιουνίου 2022, ώρα 09.00: Εκπαιδευτική εκδήλωση με θέμα: *«BUILDING YOUR ACADEMIC CAREER: HOW TO PERFORM»*.

Τετάρτη, 15 Ιουνίου 2022, Πέμπτη, 16 Ιουνίου 2022, Παρασκευή, 17 Ιουνίου 2022, ώρα 09.00: Συνέδριο με θέμα: *«Η συμβολή του Εθνικού και Καποδιστριακού Πανεπιστημίου Αθηνών στην αντιμετώπιση της κλιματικής κρίσης: από τη διεπιστημονική έρευνα και εκπαίδευση στην παροχή επιστημονικής γνώσης για τη λήψη αποφάσεων πολιτικής»* που οργανώνεται από το Ε.Κ.Π.Α. και **τελεί υπό την Αιγίδα της Α.Ε. της Προέδρου της Δημοκρατίας, Κατερίνας Σακελλαροπούλου.**

Δευτέρα, 27Ιουνίου 2022, Τρίτη, 28 Ιουνίου 2022, Τετάρτη, 29 Ιουνίου 2022, ώρα 09.00: 1ο MedCyclones Workshop and Training School της Δράσης Cost MedCyclones με τίτλο: *«European network for Mediterranean cyclones in weather and climate (Cost Action CA19109)»*

ΜΑΪΟΣ 2022

Τρίτη, 3 Μαΐου 2022, ώρα 18.00: Ημερίδα με θέμα: «*Διεθνές Δίκαιο και Γεωπολιτική, στη δίνη της Ουκρανικής Κρίσεως»* που οργανώνεται από το Ίδρυμα Διεθνών Νομικών Μελετών Καθ. Ηλία Κρίσπη & Δρ. Α. Σαμαρά - Κρίσπη υπό την αιγίδα του Ε.Κ.Π.Α..

Τετάρτη, 11 Μαΐου 2022, ώρα 18.00: Εκδήλωση για την παρουσίαση της επετειακής έκδοσης του Ε.Κ.Π.Α. για το 1821 με τίτλο: *"Εθνεγερσίας αναστοχασμοί. Ανθολόγιο πανηγυρικών λόγων για την 25η Μαρτίου 1821 στο Ε.Κ.Π.Α.".*

Σύνδεσμος διαδικτυακής μετάδοσης: https://youtu.be/PNR1ezv2n4Q

Πέμπτη, 12 Μαΐου 2022, ώρα 17.00: Ημερίδα στο πλαίσιο του εορτασμού των 200 χρόνων από την Ελληνική Επανάσταση, με θέμα: «*Κράτος και οικονομική πολιτική».*

Παρασκευή, 13 Μαΐου 2022, ώρα 09.00: Επιστημονική ημερίδα με θέμα: *«Με το βλέμμα στο αύριο: έρευνα, εφαρμογές, εργαλεία και πρακτικές»* που οργανώνεται από την Ελληνική Εταιρεία Μεταφρασεολογίας.

Δευτέρα, 16 Μαΐου 2022, ώρα 15.00: Εκδήλωση του ΠΜΣ "Science, Technology, Society – Science and Technology Studies" του Τμήματος Ιστορίας και Φιλοσοφίας της Επιστήμης του Ε.Κ.Π.Α. με θέμα: *"Science, Technology, Society: A Workshop of the Inter-European University Association on Society, Science and Technology"*.

Τετάρτη, 18 Μαΐου 2022, Πέμπτη, 19 Μαΐου 2022, Παρασκευή, 20 Μαΐου 2022: Ετήσια εκδήλωση του Ευρωπαϊκού Πανεπιστημίου CIVIS: *Global CIVIS Days* που οργανώνει το Ε.Κ.Π.Α..

Τετάρτη, 25 Μαΐου 2022, Πέμπτη, 26 Μαΐου 2022, Παρασκευή, 27 Μαΐου 2022, ώρα 09.00: Επιστημονικό συνέδριο με θέμα: *"Xenakis 22, Centenary International Symposium"* που οργανώνει το Τμήμα Μουσικών Σπουδών του Ε.Κ.Π.Α..

Πέμπτη, 26 Μαΐου 2022, ώρα 17.00: Ημερίδα στο πλαίσιο του εορτασμού των 200 χρόνων από την Ελληνική Επανάσταση, με θέμα: «*Εκπαίδευση και εκπαιδευτική πολιτική».*

Παρασκευή, 27 Μαΐου 2022, ώρα 19.00: Παρουσίαση βιβλίου του συγγραφέα Πέτρου Μάρκαρη που οργανώνει το Ιστορικό Αρχείο του Ε.Κ.Π.Α. σε συνεργασία με το ΠΜΣ του Τμήματος Γερμανικής Γλώσσας και Φιλολογίας. Η εκδήλωση πραγματοποιείται στο πλαίσιο των μηνιαίων διαδικτυακών συναντήσεων για τις πρόσφατες εκδόσεις που αφορούν στα

πανεπιστήμια, την ιστορία τους και τη θέση τους στον σημερινό κόσμο στην Ελλάδα και διεθνώς.

Σάββατο, 28 Μαΐου 2022, ώρα 09.00: Εκδήλωση του Ε.Κ.Π.Α. με θέμα: *«Η Θεολογία συναντά τις άλλες Επιστήμες και Τέχνες»*.

Δευτέρα, 30 Μαΐου 2022, ώρα 17.00: Ημερίδα με θέμα: *"Οι ερευνητικές υποδομές στις Κοινωνικές Επιστήμες: Το Social Data Network ως ένας κόμβος πολλαπλών ερευνητικών υπηρεσιών"* που οργανώνει το Τμήμα Πολιτικής Επιστήμης και Δημόσιας Διοίκησης του Ε.Κ.Π.Α..

ΑΠΡΙΛΙΟΣ 2022

Δευτέρα, 4 Απριλίου 2022, ώρα 17.30: Εκδήλωση με θέμα: Πρωτοβουλία για την Ειρήνη: Απάντηση στη ρωσική εισβολή στην Ουκρανία, τη διασπορά του πολέμου, τους υπερ-εξοπλισμούς, την προσφυγιά, τη φτωχοποίηση».

Σύνδεσμος διαδικτυακής μετάδοσης: https://youtu.be/tzBZdBSZs7E

Τρίτη, 5 Απριλίου 2022, ώρα 17.00: Ημερίδα στο πλαίσιο του εορτασμού των 200 χρόνων από την Ελληνική Επανάσταση, με θέμα: «*Η Οργάνωση και Λειτουργία της Δικαιοσύνης».*

Σύνδεσμος διαδικτυακής μετάδοσης: https://www.youtube.com/watch?v=LiaDyYXGLGA

Σάββατο, 9 Απριλίου 2022, ώρα 09.00: Εκδήλωση με θέμα: *«Προβολή ΠΜΣ Τμήματος Νοσηλευτικής ΕΚΠΑ»* που οργανώνεται από το Τμήμα Νοσηλευτικής της Σχολής Επιστημών Υγείας του Ε.Κ.Π.Α..

Σύνδεσμος διαδικτυακής μετάδοσης: https://www.youtube.com/watch?v=hfKIEim4iu0

Τετάρτη, 13 Απριλίου 2022, ώρα 09.00: Ημερίδα με θέμα: *«Το έργο Plastic Busters»* που οργανώνεται από το Υπουργείο Περιβάλλοντος και Ενέργειας.

Πέμπτη, 14 Απριλίου 2022, ώρα 17.00: Ημερίδα στο πλαίσιο του εορτασμού των 200 χρόνων από την Ελληνική Επανάσταση, με θέμα: «*Στρατός και αστυνομία».*

Σύνδεσμος διαδικτυακής μετάδοσης: https://www.youtube.com/watch?v=c9tpMlsZ6lE

Σάββατο, 16 Απριλίου 2022, ώρα 08.00: Εκπαιδευτική Εκδήλωση με θέμα: *«Θεραπευτικές Εξελίξεις 2022»* που οργανώνεται από την Θεραπευτική Κλινική του Ε.Κ.Π.Α..

ΜΑΡΤΙΟΣ 2022

Πέμπτη, 3 Μαρτίου 2022, ώρα 17.00: Ημερίδα στο πλαίσιο του εορτασμού των 200 χρόνων από την Ελληνική Επανάσταση, με θέμα: «*Οι περιπέτειες του ελληνικού κοινοβουλευτισμού».*

Σύνδεσμος διαδικτυακής μετάδοσης: https://youtu.be/M_FEtpaXSL8

Πέμπτη, 10 Μαρτίου 2022, ώρα 12.30: Ημερίδα στο πλαίσιο του εορτασμού των 200 χρόνων από την Ελληνική Επανάσταση, με θέμα: «*Διακόσια χρόνια δυτικής στροφής: υγεία, κοινωνία, κράτος».*

Σύνδεσμος διαδικτυακής μετάδοσης: https://youtu.be/_d1lqCF5DVc

Πέμπτη, 17 Μαρτίου 2022, ώρα 19.00: Εκδήλωση με θέμα: *«Ανοικτή Επιστήμη»* που οργανώνεται από την Βιβλιοθήκη της Σχολής Θετικών Επιστημών του Ε.Κ.Π.Α..

Πληροφορίες για τον σύνδεσμο της διαδικτυακής μετάδοσης στο φάκελο «Events» του email του Ε.Κ.Π.Α..

Τρίτη, 22 Μαρτίου 2022, ώρα 09.00: Μεταπτυχιακό συμπόσιο με θέμα: *«TRANSLATION AND CULTURAL REALITY»* που οργανώνεται από το Τμήμα Αγγλικής Γλώσσας και Φιλολογίας του Ε.Κ.Π.Α..

Πληροφορίες για τον σύνδεσμο της διαδικτυακής μετάδοσης στο φάκελο «Events» του email του Ε.Κ.Π.Α..

Πέμπτη, 31 Μαρτίου 2022, ώρα 10.00: Ημερίδα στο πλαίσιο του εορτασμού των 200 χρόνων από την Ελληνική Επανάσταση, με θέμα: «*Δημόσια διοίκηση: δομές και άνθρωποι».*

Σύνδεσμος διαδικτυακής μετάδοσης: https://youtu.be/Cfv19a7F1J8

ΦΕΒΡΟΥΑΡΙΟΣ 2022

Πέμπτη, 10 Φεβρουαρίου 2022, ώρα 17.00: Ημερίδα στο πλαίσιο του εορτασμού των 200 χρόνων από την Ελληνική Επανάσταση, με θέμα: «*Πολιτισμός και Πολιτιστική Πολιτική».*

Πληροφορίες για τον σύνδεσμο της διαδικτυακής μετάδοσης στο φάκελο «Events» του email του ΕΚΠΑ.

Πέμπτη, 24 Φεβρουαρίου 2022, ώρα 17.00: Ημερίδα στο πλαίσιο του εορτασμού των 200 χρόνων από την Ελληνική Επανάσταση, με θέμα: «*Κοινωνικές Ασφαλίσεις».*

Πληροφορίες για τον σύνδεσμο της διαδικτυακής μετάδοσης στο φάκελο «Events» του email του ΕΚΠΑ.

ΙΑΝΟΥΑΡΙΟΣ 2022

Παρασκευή, 28 και Σάββατο, 29 Ιανουαρίου 2022, ώρες 9.00-21.00: Διήμερο εργασιών του επετειακού συνεδρίου της Παιδαγωγικής Εταιρίας Ελλάδος με θέμα: «*Σύγχρονες τάσεις και εξελίξεις στις επιστήμες της Αγωγής*». Την εκδήλωση οργανώνει η Σχολή Επιστημών της Αγωγής του ΕΚΠΑ σε συνεργασία με την Παιδαγωγική Εταιρία Ελλάδος.

Πληροφορίες για τον σύνδεσμο της διαδικτυακής μετάδοσης στο φάκελο «Events» του email του ΕΚΠΑ.

ΔΕΚΕΜΒΡΙΟΣ 2021

Τετάρτη, 1 Δεκεμβρίου 2021, ώρες 17.30-21.00: Παρουσίαση των αποτελεσμάτων των Ερευνητικών Προγραμμάτων του ΕΚΠΑ για το 1821. Η εκδήλωση οργανώνεται στο πλαίσιο του επετειακού εορτασμού των 200 χρόνων από την Ελληνική Επανάσταση.

Πληροφορίες για τον σύνδεσμο της διαδικτυακής μετάδοσης στο φάκελο «Events» του email του ΕΚΠΑ.

Πέμπτη, 2 Δεκεμβρίου 2021, ώρες 10.00-18.30: Παρουσίαση των αποτελεσμάτων των Ερευνητικών Προγραμμάτων του ΕΚΠΑ για το 1821. Η εκδήλωση οργανώνεται στο πλαίσιο του επετειακού εορτασμού των 200 χρόνων από την Ελληνική Επανάσταση.

Πληροφορίες για τον σύνδεσμο της διαδικτυακής μετάδοσης στο φάκελο «Events» του email του ΕΚΠΑ.

Παρασκευή 3 Δεκεμβρίου 2021 και ώρα 17.00-20.30: Ημερίδα με τίτλο: « Η Ελληνική Επανάσταση: Φιλέλληνες από όλον τον κόσμο και η φιλελληνική τους δράση». Η εκδήλωση οργανώνεται από το Διδασκαλείο Ξένων Γλωσσών του Ε.Κ.Π.Α. στο πλαίσιο του επετειακού εορτασμού των 200 χρόνων από την Ελληνική Επανάσταση.

Η εκδήλωση θα μεταδοθεί και διαδικτυακά στον σύνδεσμο: https://youtu.be/TbibAM00K08

Πέμπτη, 9 Δεκεμβρίου 2021, ώρες 9.00-21.00: Διεθνές συνέδριο με θέμα: *«Με την πένα των άλλων: όψεις της επαναστατημένης Ελλάδας κατά τον 19ο αιώνα»* που οργανώνει η Κοσμητεία της Φιλοσοφικής Σχολής.

Πληροφορίες για τον σύνδεσμο της διαδικτυακής μετάδοσης στο φάκελο «Events» του email του ΕΚΠΑ.

Σάββατο, 11 Δεκεμβρίου 2021, ώρες 9.00-18.00: Διεθνές συνέδριο με θέμα: *«Με την πένα των άλλων: όψεις της επαναστατημένης Ελλάδας κατά τον 19ο αιώνα»* που οργανώνει η Κοσμητεία της Φιλοσοφικής Σχολής.

Πληροφορίες για τον σύνδεσμο της διαδικτυακής μετάδοσης στο φάκελο «Events» του email του ΕΚΠΑ.

Πέμπτη, 16 Δεκεμβρίου 2021, ώρα 17.00: Ημερίδα με τίτλο: «*Διπλωματική Υπηρεσία και εξωτερική πολιτική»* που οργανώνεται στο πλαίσιο του επετειακού εορτασμού των 200 χρόνων από την Ελληνική Επανάσταση.

Πληροφορίες για τον σύνδεσμο της διαδικτυακής μετάδοσης στο φάκελο «Events» του email του ΕΚΠΑ.

Παρασκευή, 17 Δεκεμβρίου 2021, ώρες 16.00-20.00: Εκδήλωση με θέμα: «*Παρουσίαση των αποτελεσμάτων του ερευνητικού έργου 'TRAIL'*» που οργανώνει το Εργαστήριο Νομικής Πληροφορικής της Νομικής Σχολής του ΕΚΠΑ.

ΝΟΕΜΒΡΙΟΣ 2021

Πέμπτη, 4, Παρασκευή 5 και Σάββατο 6 Νοεμβρίου 2021, ώρες 10.00-21.00: Συνέδριο με τίτλο: «Η Επανάσταση του 1821: νέες προσεγγίσεις». Η εκδήλωση οργανώνεται από την Εταιρία Μελέτης Νέου Ελληνισμού.

Τρίτη 9 Νοεμβρίου 2021, ώρες 09.00-19.00: Διεθνές Συνέδριο Italoellenica 2021. «Γλωσσικές και πολιτισμικές ιστορίες μεταξύ Ελλάδας και Ιταλίας. Μελέτες για τα 200 χρόνια από την Εθνική Επανάσταση». Η εκδήλωση οργανώνεται από το Τμήμα Ιταλικής Γλώσσας και Φιλολογίας του ΕΚΠΑ.

Τετάρτη, 24 Νοεμβρίου 2021, ώρα 17.00: Ομιλία της Α.Ε. του Πρέσβη της Ελβετίας, κυρίου Olaf Kjelsen με τίτλο: "An overwiew of Swiss Foreign and European Policy, in the context of Global Crises". Την εκδήλωση οργανώνει το Εθνικό και Καποδιστριακό Πανεπιστήμιο Αθηνών σε συνεργασία με την Κοσμητεία της Σχολής Οικονομικών και Πολιτικών Επιστημών του ΕΚΠΑ.

Πληροφορίες για τον σύνδεσμο της διαδικτυακής μετάδοσης στο φάκελο «Events» του email του ΕΚΠΑ.

ΟΚΤΩΒΡΙΟΣ 2021

Πέμπτη 14 Οκτωβρίου 2021, ώρες 10.00-14.00: Ημερίδα με αφορμή την συμπλήρωση 170 χρόνων από τη γέννηση του γλύπτη Γιαννούλη Χαλεπά με τίτλο: *«ΓΙΑΝΝΟΥΛΗΣ ΧΑΛΕΠΑΣ - Σημειώσεις για τη ζωή και το έργο του»* που οργανώνει το Εθνικό και Καποδιστριακό Πανεπιστήμιο Αθηνών σε συνεργασία με το Κέντρο Πολιτισμού, Έρευνας και Τεκμηρίωσης της Τράπεζας της Ελλάδος.

Πληροφορίες για τον σύνδεσμο της διαδικτυακής μετάδοσης στο φάκελο «Events» του email του ΕΚΠΑ.

Τετάρτη, 20, Πέμπτη 21, Παρασκευή 22 και Σάββατο 23 Οκτωβρίου 2021, ώρες 09.00-21.00: 72ο Συνέδριο με θέμα *"Post-Napoleonic Europe Revolutions and Parliamentary Institutions. The case of Greece on the occasion of the bicentenary since the War of Independence"* στο πλαίσιο του εορτασμού των 200 χρόνων από την Ελληνική Επανάσταση σε συνεργασία τον διεθνή Οργανισμό International Commission for the History of Representative and Parliamentary Institutions.

ΣΕΠΤΕΜΒΡΙΟΣ 2021

Πέμπτη, 2 έως Σάββατο 4 Σεπτεμβρίου 2021, ώρες 9.00-20.00: Εργασίες του 17ου Διεθνούς Συνεδρίου Περιβαλλοντικής Επιστήμης και Τεχνολογίας - CEST 2021 που οργανώνεται από το Εθνικό και Καποδιστριακό Πανεπιστήμιο Αθηνών, το Πανεπιστήμιο Αιγαίου και το Global Network of Environmental Science and Technology (GLOBAL NEST).

Πληροφορίες για τον σύνδεσμο της διαδικτυακής μετάδοσης στο φάκελο «Events» του email του ΕΚΠΑ.

Πέμπτη, 23 Σεπτεμβρίου 2021, ώρα 09.00-20.00: Εργασίες του συνεδρίου με τίτλο: «*200 Χρόνια Νεότερης Ελληνικής Ιατρικής*» που οργανώνεται από το Εργαστήριο Ιστορίας της Ιατρικής και Ιατρικής Ηθικής του Εθνικού και Καποδιστριακού Πανεπιστημίου Αθηνών.

Η εκδήλωση θα μεταδοθεί διαδικτυακά στον σύνδεσμο: https://youtu.be/6vM9_zCSToM

Τετάρτη, 29 Σεπτεμβρίου 2021, ώρες 16.00-19.30: Orientation meeting των φοιτητών του Master's Programme in Southeast European Studies / Erasmus Mundus Joint Masters Degree in South European Studies (EUROSUD) ακαδημαϊκού έτους 2021-2022 και εισαγωγική διάλεξη, που οργανώνεται από το EUROSUD.

Πληροφορίες για τον σύνδεσμο της διαδικτυακής μετάδοσης στο φάκελο «Events» του email του ΕΚΠΑ.

Δ. ΜΟΥΣΕΙΟ ΙΣΤΟΡΙΑΣ -ΠΑΛΑΙΟ ΠΑΝΕΠΙΣΤΗΜΙΟ

ΔΕΚΕΜΒΡΙΟΣ 2022

Πέμπτη, 1 Δεκεμβρίου, ώρα 18:00 Χάρτινο θέατρο και περιήγηση στο Μουσείο και στις αυλές του με θέμα «Το Παληό Πανεπιστήμιο και οι ένοικοί του» που διοργανώνει το Μουσείο Ιστορίας για ενήλικες και νεανικό κοινό συμμετέχοντας στην δράση «Πολιτισμός στις Γειτονιές – Athens Culture Net» που διοργανώνει ο Δήμος Αθηναίων. Η παρακολούθηση είναι δωρεάν αλλά απαιτείται η δήλωση συμμετοχής στα τηλέφωνα: 210 3689506, - 502, - 503.

Παρασκευή, 2 Δεκεμβρίου, ώρα 17:30, Σάββατο, 3 Δεκεμβρίου, ώρα 09:30, Κυριακή, 4 Δεκεμβρίου, ώρα 09:30 Σεμινάρια Συνθετικής Ψυχοθεραπείας που διοργανώνει το Κέντρο Επιμόρφωσης και Δια Βίου Μάθησης του Πανεπιστημίου Θεσσαλίας.

Σάββατο, 3 Δεκεμβρίου, ώρα 11:30 Χάρτινο θέατρο και περιήγηση στο Μουσείο και στις αυλές του με θέμα «Το Παληό Πανεπιστήμιο και οι ένοικοί του» που διοργανώνει το Μουσείο Ιστορίας για ενήλικες και νεανικό κοινό συμμετέχοντας στην δράση «Πολιτισμός στις Γειτονιές – Athens Culture Net» που διοργανώνει ο Δήμος Αθηναίων. Η παρακολούθηση είναι δωρεάν αλλά απαιτείται η δήλωση συμμετοχής στα τηλέφωνα: 210 3689506, - 502, - 503.

Τρίτη, 6, Δεκεμβρίου, ώρα 14:00 Ημερίδα με θέμα : *Άττικόν άργύριον*. Μνημόσυνον Ἰωάννου Ν. Σβορώνου՝ που διοργανώνει το Τμήμα Ιστορίας και Αρχαιολογίας της Φιλοσοφικής Σχολής του Εθνικού και Καποδιστριακού Πανεπιστημίου Αθηνών.

Παρασκευή, 16 Δεκεμβρίου, ώρα 18:30Παρουσίαση του βιβλίου «Μονοπάτια του Φύλου και της Σεξουαλικότητας» σε επιστημονική επιμέλεια της Μ. Λεοντσίνη, Καθηγήτρια στο Τμήμα Αγωγής και Εκπαίδευσης στην Προσχολική Ηλικίατης Σχολής Επιστημών της Αγωγής του Εθνικού και Καποδιστριακού Πανεπιστημίου Αθηνών. Την βιβλιοπαρουσίαση οργανώνει ο εκδοτικός οίκος Gutenberg.

Παρασκευή, 16 Δεκεμβρίου, ώρα 17:30, Σάββατο, 17 Δεκεμβρίου, ώρα 09:30, Κυριακή, 18 Δεκεμβρίου, ώρα 09:30 Σεμινάρια Συνθετικής Ψυχοθεραπείας που διοργανώνει το Κέντρο Επιμόρφωσης και Δια Βίου Μάθησης του Πανεπιστημίου Θεσσαλίας.

Δευτέρα, 19 Δεκεμβρίου, Τρίτη, 20 Δεκεμβρίου, Τετάρτη, 21 Δεκεμβρίου, ώρα 10:00 Winter master class in forecasting analytics σε συνεργασία με το Durham Business School που διοργανώνει το Τμήμα Διοίκησης Επιχειρήσεων και Οργανισμών της Σχολής Οικονομικών και Πολιτικών Επιστημών του Εθνικού και Καποδιστριακού Πανεπιστημίου Αθηνών.

Πέμπτη, 22 Δεκεμβρίου, ώρα 11:00 Χριστουγεννιάτικο εργαστήριο για παιδιά με θέμα «Ο Άγιος Βασίλης στο Μουσείο!» με δωρεάν συμμετοχή. Για δήλωση συμμετοχών: 210 3689506 & 210 3689502 – 03.

ΝΟΕΜΒΡΙΟΣ 2022

Τετάρτη, 2, Πέμπτη, 3, Νοεμβρίου, 09:00 Σεμινάρια με θέμα «Διάγνωση, Διαχείριση και Θεραπεία για το Πολλαπλούν Μυέλωμα και άλλες Πλασματοκυτταρικές Δυσκρασίες» που διοργανώνει η Μονάδα Πλασματοκυτταρικών Δυσκρασιών του Νοσοκομείου "Αλεξάνδρα"

Παρασκευή, 4, Νοεμβρίου 17:30, Σάββατο, 5, Νοεμβρίου, 09:30, Κυριακή, 6 Νοεμβρίου 09:30 Σεμινάρια Συνθετικής Ψυχοθεραπείας που διοργανώνει το Κέντρο Επιμόρφωσης και Δια Βίου Μάθησης του Πανεπιστημίου Θεσσαλίας.

Σάββατο, 5, Νοεμβρίου, Κυριακή, 6, Νοεμβρίου, 12:00 Εκπαιδευτική δράση για νεανικό κοινό και ενήλικες με θέμα «Υπολογίζοντας τη διάμετρο του Ήλιου» με τον Τάκη Λάζο, Φυσικό – Εκπαιδευτικό και Υπεύθυνο του ΕΚΦΕ Ηλιούπολης. Το πρόγραμμα διοργανώνει το Μουσείο Ιστορίας του Πανεπιστημίου Αθηνών. Για κρατήσεις θέσεων: 210 368 9506

Παρασκευή, 11 Νοεμβρίου 19:00Παρουσίαση του βιβλίου «Πρωτοπόροι Ιταλοί Ποιητές. Οι απαρχές του μοντερνισμού» που διοργανώνει ο εκδοτικός οίκος 24 Γράμματα.

Κυριακή, 13, Νοεμβρίου, 18:00 Εκδήλωση με τίτλο «Το «Παληό Πανεπιστήμιο» και οι ένοικοί του» με χάρτινο θέατρο και περιήγηση στο Μουσείο που διοργανώνει το Μουσείο Ιστορίας του Πανεπιστημίου Αθηνών. Κόστος συμμετοχής: 5 ευρώ. Για κρατήσεις θέσεων: 210 368 9506.

Δευτέρα, 14, Τρίτη, 15, Νοεμβρίου, 09:00 Σεμινάρια με θέμα «Διάγνωση, Διαχείριση και Θεραπεία για το Πολλαπλούν Μυέλωμα και άλλες Πλασματοκυτταρικές Δυσκρασίες» που διοργανώνει η Μονάδα Πλασματοκυτταρικών Δυσκρασιών του Νοσοκομείου "Αλεξάνδρα"

Παρασκευή, 18, Νοεμβρίου 17:30, Σάββατο, 19, Νοεμβρίου, 09:30, Κυριακή, 20 Νοεμβρίου 09:30 Σεμινάρια Συνθετικής Ψυχοθεραπείας που διοργανώνει το Κέντρο Επιμόρφωσης και Δια Βίου Μάθησης του Πανεπιστημίου Θεσσαλίας.

Κυριακή, 27, Νοεμβρίου, 18:00 Εκδήλωση με τίτλο «Το «Παληό Πανεπιστήμιο» και οι ένοικοί του» με χάρτινο θέατρο και περιήγηση στο Μουσείο που διοργανώνει το Μουσείο Ιστορίας του Πανεπιστημίου Αθηνών. Κόστος συμμετοχής: 5 ευρώ. Για κρατήσεις θέσεων: 210 368 9506.

Τετάρτη, 2, Πέμπτη, 3, Νοεμβρίου, 09:00 Σεμινάρια με θέμα «Διάγνωση, Διαχείριση και Θεραπεία για το Πολλαπλούν Μυέλωμα και άλλες Πλασματοκυτταρικές Δυσκρασίες» που διοργανώνει η Μονάδα Πλασματοκυτταρικών Δυσκρασιών του Νοσοκομείου "Αλεξάνδρα"

Παρασκευή, 4, Νοεμβρίου 17:30, Σάββατο, 5, Νοεμβρίου, 09:30, Κυριακή, 6 Νοεμβρίου 09:30 Σεμινάρια Συνθετικής Ψυχοθεραπείας που διοργανώνει το Κέντρο Επιμόρφωσης και Δια Βίου Μάθησης του Πανεπιστημίου Θεσσαλίας.

Σάββατο, 5, Νοεμβρίου, Κυριακή, 6, Νοεμβρίου, 12:00 Εκπαιδευτική δράση για νεανικό κοινό και ενήλικες με θέμα «Υπολογίζοντας τη διάμετρο του Ήλιου» με τον Τάκη Λάζο, Φυσικό – Εκπαιδευτικό και Υπεύθυνο του ΕΚΦΕ Ηλιούπολης. Το πρόγραμμα διοργανώνει το Μουσείο Ιστορίας του Πανεπιστημίου Αθηνών. Για κρατήσεις θέσεων: 210 368 9506

Παρασκευή, 11 Νοεμβρίου 19:00Παρουσίαση του βιβλίου «Πρωτοπόροι Ιταλοί Ποιητές. Οι απαρχές του μοντερνισμού» που διοργανώνει ο εκδοτικός οίκος 24 Γράμματα.

Κυριακή, 13, Νοεμβρίου, 18:00 Εκδήλωση με τίτλο «Το «Παληό Πανεπιστήμιο» και οι ένοικοί του» με χάρτινο θέατρο και περιήγηση στο Μουσείο που διοργανώνει το Μουσείο Ιστορίας του Πανεπιστημίου Αθηνών. Κόστος συμμετοχής: 5 ευρώ. Για κρατήσεις θέσεων: 210 368 9506.

Δευτέρα, 14, Τρίτη, 15, Νοεμβρίου, 09:00 Σεμινάρια με θέμα «Διάγνωση, Διαχείριση και Θεραπεία για το Πολλαπλούν Μυέλωμα και άλλες Πλασματοκυτταρικές Δυσκρασίες» που διοργανώνει η Μονάδα Πλασματοκυτταρικών Δυσκρασιών του Νοσοκομείου "Αλεξάνδρα"

Παρασκευή, 18, Νοεμβρίου 17:30, Σάββατο, 19, Νοεμβρίου, 09:30, Κυριακή, 20 Νοεμβρίου 09:30 Σεμινάρια Συνθετικής Ψυχοθεραπείας που διοργανώνει το Κέντρο Επιμόρφωσης και Δια Βίου Μάθησης του Πανεπιστημίου Θεσσαλίας.

Κυριακή, 27, Νοεμβρίου, 18:00 Εκδήλωση με τίτλο «Το «Παληό Πανεπιστήμιο» και οι ένοικοί του» με χάρτινο θέατρο και περιήγηση στο Μουσείο που διοργανώνει το Μουσείο Ιστορίας του Πανεπιστημίου Αθηνών. Κόστος συμμετοχής: 5 ευρώ. Για κρατήσεις θέσεων: 210 368 9506.

ΟΚΤΩΒΡΙΟΣ 2022

Παρασκευή, 14, Οκτωβρίου 17:30, Σάββατο, 15, Οκτωβρίου, 09:30, Κυριακή, 16 Οκτωβρίου 09:30 Σεμινάρια Συνθετικής Ψυχοθεραπείας που διοργανώνει το Κέντρο Επιμόρφωσης και Δια Βίου Μάθησης του Πανεπιστημίου Θεσσαλίας.

Σάββατο, 22, Οκτωβρίου 19:30 «Tegova Meeting in Athens 2022» που διοργανώνει ο Σύλλογος Εκτιμητών Ελλάδος.

ΣΕΠΤΕΜΒΡΙΟΣ 2022

Πέμπτη, 1, Παρασκευή, 2, Σάββατο, 3, Κυριακή, 4, Δευτέρα, 5 Σεπτεμβρίου ώρα 21:00 Παράσταση με τίτλο «Το πορτρέτο του Ντόριαν Γκρέι» του Τζ. Όσμπορν από την ομάδα Θεατρίνων Θεατές.

Πέμπτη, 8 Σεπτεμβρίου, 10:00 – 18:00 Εργαστήρια και ομιλίες με θέμα «Postracial trans-modernities: Afro-european relations, mediterranean trajectories and intercultural

reciprocities» που διοργανώνονται στο πλαίσιο του προγράμματος CIVIS – The European Civic University (WP5 for Hub2: Society, Culture and Heritage)

Παρασκευή, 9 Σεπτεμβρίου, 19:00 Τελετή λήξης Θερινής Ακαδημίας Νομικής Σχολής του Εθνικού και Καποδιστριακού Πανεπιστημίου Αθηνών ως μέλος Ευρωπαϊκού Δικτύου Νομικών Σχολών.

Τετάρτη, 14, Πέμπτη, 15, Σεπτεμβρίου, 21:00 Παράσταση «Πολύπαθος – Μυροβόλος Χίος, Γη της Ιωνίας, Μαρτυρίες ψυχών» του φοιτητικού θιάσου ΠΛΟΥΣ (Εργαστήρι Τέχνης και Λόγου, Τομέας Ανθρωπιστικών Σπουδών, Παιδαγωγικό Τμήμα Δημοτικής Εκπαίδευσης ΕΚΠΑ) σε συνεργασία με την Ομηρική Ακαδημία

Πέμπτη, 22, Παρασκευή, 23, Σάββατο, 24, Σεπτεμβρίου, 09:00 – 19:00 Συνέδριο που διοργανώνει η Βελγική Αρχαιολογική Σχολή σε συνεργασία με το Πανεπιστήμιο της Λουβαίν.

Παρασκευή, 23, Σεπτεμβρίου, 17:00, Εκδήλωση με θέμα την εικονική πραγματικότητα στο πλαίσιο του ευρωπαϊκού προγράμματος συνεργασίας μεταξύ ακαδημαϊκών ιδρυμάτων με τίτλο ERASMUS XR: Experience and immersive technologies - from creative practice to educational theory» (δράση Erasmus KA2+) που διοργανώνει το Τμήμα Ψηφιακών Τεχνών και Κινηματογράφου του Εθνικού και Καποδιστριακού Πανεπιστημίου Αθηνών.

Σάββατο, 24, Σεπτεμβρίου, 18:30, Κυριακή, 25 Σεπτεμβρίου, 11:00 Εκπαιδευτικές και πολιτιστικές δραστηριότητες που διοργανώνει το Μουσείο Ιστορίας του Εθνικού και Καποδιστριακού Πανεπιστημίου Αθηνών στο πλαίσιο των Ευρωπαϊκών Ημερών Πολιτιστικής Κληρονομιάς.

Τρίτη, 27 Σεπτεμβρίου, Τετάρτη, 28 Σεπτεμβρίου, 09:00 – 19:00 Συνάντηση εργασίας για το πρόγραμμα H2020 «Drive 0» την οποία διοργανώνει το Τμήμα Φυσικής της Σχολής Θετικών Επιστημών του Εθνικού και Καποδιστριακού Πανεπιστημίου Αθηνών.

ΑΥΓΟΥΣΤΟΣ 2022

Τρίτη, 30, Τετάρτη, 31 Αυγούστου, ώρα 21:00 Παράσταση με τίτλο "Τα τέσσερα πόδια του τραπεζιού» του Ιάκωβου Καμπανέλλη από το θέατρο Πρόβα. Εισιτήρια: https://www.viva.gr/tickets/theater/tour/ta-tessera-podia-tou-trapeziou/

ΙΟΥΛΙΟΣ 2022

Παρασκευή, 1 Ιουλίου, 09:00 – 18:00 2ο Διεθνές Συνέδριο «Aerogels for Biomedical and Environmental Applications» που διοργανώνει το Τμήμα Χημείας της Σχολής Θετικών Επιστημών του Εθνικού και Καποδιστριακού Πανεπιστημίου Αθηνών.

Σάββατο, 2, Κυριακή, 3 Ιουλίου, 21:00 Σκηνικές δράσεις στο πλαίσιο του εορτασμού των 100 χρόνων από τη Μικρασιατική Καταστροφή που διοργανώνει το Τμήμα Θεατρικών Σπουδών της Φιλοσοφικής Σχολής του Εθνικού και Καποδιστριακού Πανεπιστημίου Αθηνών.

Τρίτη, 5 Ιουλίου, ώρα 20:30 Τελετή επίδοσης του Τιμητικού Τεύχους της αναγόρευσης του καθηγητή Δημητρίου Μπερτσιμά, Sloan School of Management Πανεπιστήμιο Massachusetts Institute of Technology, Η.Π.Α. σε επίτιμο διδάκτορα του Τμήματος Μαθηματικών της Σχολής Θετικών Επιστημών του Εθνικού και Καποδιστριακού Πανεπιστημίου Αθηνών.

Τετάρτη, 6 Ιουλίου, 19:00 Εκδήλωση στο πλαίσιο του 19ου Διεθνούς Συνεδρίου για τη νόσο Behcet που διοργανώνει το Διεθνές Σωματείο για τη νόσο Behcet.

Παρασκευή, 8 Ιουλίου, ώρα 18:30 Τελετή ορκωμοσίας πτυχιούχων του Προγράμματος Μεταπτυχιακών Σπουδών "Πολιτική Οικονομία" του Τμήματος Οικονομικών Επιστημών του Εθνικού και Καποδιστριακού Πανεπιστημίου Αθηνών.

Τετάρτη, 13, Πέμπτη, 14, Παρασκευή, 15, Δευτέρα, 18, Τρίτη, 19, Τετάρτη, 20, Πέμπτη, 21, Παρασκευή, 22, Δευτέρα, 25, Τρίτη, 26, Ιουλίου, 11:00 – 13:30 Θερινό σχολείο που διοργανώνει η Φιλοσοφική Σχολή του Εθνικού και Καποδιστριακού Πανεπιστημίου Αθηνών σε συνεργασία με τον φορέα Study in Greece.

Τρίτη, 14, Τετάρτη, 15 Ιουλίου, 10:00 – 18:00 Συνάντηση με θέμα «Radiation Belt Environmental Indicators for the Safety of Space Assets» που διοργανώνει το Τμήμα Φυσικής της Σχολής Θετικών Επιστημών του Εθνικού και Καποδιστριακού Πανεπιστημίου Αθηνών.

Κυριακή, 17, Δευτέρα, 18, Τρίτη, 19, Τετάρτη, 20, Πέμπτη, 21, Ιουλίου, ώρα 21:00 Παράσταση με τίτλο "Τα τέσσερα πόδια του τραπεζιού» του Ιάκωβου Καμπανέλλη από το θέατρο Πρόβα. Εισιτήρια: https://www.viva.gr/tickets/theater/tour/ta-tessera-podia-tou-trapeziou/

Παρασκευή, 22, Σάββατο, 23, Ιουλίου, ώρα 21:00 Παράσταση με τίτλο «Το πορτρέτο του Ντόριαν Γκρέι» του Τζ. Όσμπορν από την ομάδα Θεατρίνων Θεατές.

Κυριακή, 24 Ιουλίου, 20:00 Αποχαιρετιστήρια εκδήλωση του Διεθνούς Συνεδρίου ELSA International Investment Law.

Δευτέρα, 25, Τρίτη, 26, Τετάρτη, 27, Πέμπτη, 28, Παρασκευή, 29 Ιουλίου, 10:00 – 15:00 Διεθνές Θερινό Σχολείο που διοργανώνει το Τμήμα Αγγλικής Γλώσσας και Φιλολογίας της Φιλοσοφικής Σχολής του Εθνικού και Καποδιστριακού Πανεπιστημίου Αθηνών.

Τετάρτη, 27 Ιουλίου, ώρα 20:30 Συναυλία με πιάνο και κουνιντέτο εγχόρδων.

Παρασκευή, 3 Ιουνίου, 19:30 – 21:30 Αποχαιρετιστήρια εκδήλωση του αγγλόφωνου ΠΜΣ Southeast European Studies: Politics, History, Economics and ERASMUS MUNDUS JOINT MASTER DEGREE IN SOUTH EUROPEAN STUDIES (EUROSUD)". Την εκδήλωση διοργανώνει το Τμήμα Πολιτικής Επιστήμης και Δημόσιας Διοίκησης του Εθνικού και Καποδιστριακού Πανεπιστημίου Αθηνών.

Σάββατο, 4 Ιουνίου, 20:30 Ρεσιτάλ κιθάρας- ο Γιώργος Τοσικιάν παίζει Yann Tiersen. Την συναυλία διοργανώνσει η ΑΜΚΕ «Τέχνης Πολιτεία». προπώληση: https://www.viva.gr/tickets/music/o-giorgos-tosikian-paizei-yann-tiersen/

Κυριακή, 5 Ιουνίου, 21:00 Βραδιά παλιού αθηναϊκού τραγουδιού από τους κιθαρίστες Σ. και Γ. Καραβιώτη. Την εκδήλωση διοργανώνει η Ο.Ε. Γ. & Σ. Καραβιώτης. Προπώληση: www.viva.gr

Τρίτη, 7 Ιουνίου, 19:00 – 21:00 Τιμητική εκδήλωση με ομιλία του Ομότιμου Καθηγητή ΠΕΔΔ, κ. Κ. Τσουκαλά με θέμα «Κοινωνία και Πολιτεία». Την εκδήλωση διοργανώνει ο τομέας Κοινωνικής Θεωρίας και Κοινωνιολογίας – Κοινωνιολογία και Δημοκρατία του Τμήματος Πολιτικής Επιστήμης και Δημόσιας Διοίκησης του Εθνικού και Καποδιστριακού Πανεπιστημίου Αθηνών.

Τετάρτη, 8, Πέμπτη, 9 Ιουνίου, 10:00 – 19:00 Θερινή Ακαδημία με θέμα «Η Αθήνα ως Κοιτίδα της ευρωπαϊκής πολιτισμικής κληρονομιάς» που διοργανώνει το Τμήμα Γερμανικής Γλώσσας και Φιλολογίας του Εθνικού και Καποδιστριακού Πανεπιστημίου Αθηνών.

Τετάρτη, 15, Πέμπτη, 16 Ιουνίου 09:30 – 18:30 Διημερίδα με θέμα «Μη Γραμμικά Κύματα και Εφαρμογές: Διημερίδα για τα 60^{α} γενέθλια του Καθηγητή Δημήτρη Φραντζεσκάκη» που διοργανώνει το Τμήμα Φυσικής της Σχολής Θετικών Επιστημών του Εθνικού και Καποδιστριακού Πανεπιστημίου Αθηνών.

Τετάρτη, 15 Ιουνίου, 19:00 Βιβλιοπαρουσίαση που διοργανώνει η Ελληνική Αρχειακή Εταιρεία.

Παρασκευή, 17 Ιουνίου, 17:00 – 21:30 Σεμινάρια Συνθετικής Ψυχοθεραπείας που διοργανώνει το Κέντρο Επιμόρφωσης και Δια Βίου Μάθησης του Πανεπιστημίου Θεσσαλίας.

Παρασκευή, 17 Ιουνίου, 19:30 Αποχαιρετιστήρια εκδήλωση θερινού σχολείου που διοργανώνει το BA Program in the Archaeology, History and Literature of Ancient Greece της Φιλοσοφικής Σχολής του Εθνικού και Καποδιστριακού Πανεπιστημίου Αθηνών.

Σάββατο, 18 Ιουνίου, 13:00 – 16:00 Εκδήλωση με θέμα «Ζητήματα Αμερικανικού Δικαίου» που διοργανώνει ο Σύλλογος Αποφοίτων Νομικής Σχολής του Πανεπιστημίου της Πενσυλβένια (Η.Π.Α.).

Δευτέρα, 20 Ιουνίου, 17:00 – 22:00 Συναυλία πιάνου.

Τρίτη, 21 Ιουνίου, 19:00 Τελετή βράβευσης του Μαθητικού Διαγωνισμού που διοργανώνει το Μουσείο Ιστορίας σε συνεργασία με το Ιστορικό Αρχείο Ε.Κ.Π.Α.

Τετάρτη, 22 Ιουνίου, 19.00 Εκδήλωση με θέμα την Κλιματική Αλλαγή που διοργανώνει το Ίδρυμα Καθηγητού Ηλία Κρίσπη.

Πέμπτη, 23 Ιουνίου, 09:00 – 19:00 Θερινό Σχολείο CIVIS.

Δευτέρα, 27 Ιουνίου, 18:00 – 21:00 Εκδήλωση της Ελληνικής Επιστημονικής Εταιρείας Συμβουλευτικής Ομηλίκων.

Τρίτη, 28, Τετάρτη, 29, Πέμπτη, 30 Ιουνίου, 21:00 Θεατρική Παράσταση που διοργανώνει η ΑΜΚΕ «Θεατρίνων Θεατές».

ΜΑΪΟΣ 2022

Τετάρτη, 4 Μαΐου, 17:00 Παρουσίαση του βιβλίου «Βιομηχανική Φαρμακευτική» του κυρίου Δημ. Ρέκκα, Αναπληρωτή Καθηγητή του Τμήματος Φαρμακευτικής του Εθνικού και Καποδιστριακού Πανεπιστημίου Αθηνών. Την εκδήλωση διοργανώνει το Τμήμα Φαρμακευτικής του Εθνικού και Καποδιστριακού Πανεπιστημίου Αθηνών σε συνεργασία με την Φαρμακοβιομηχανία ELPEN.

Παρασκευή, 6 Μαΐου, 19:00 Εγκαίνια ψηφιακής έκθεσης με τίτλο «Ιωάννης Καποδίστριας – Ιωάννης Δομπόλης. Μια Φιλία που έγινε Ιστορία» στο πλαίσιο του εορτασμού της ίδρυσης του Πανεπιστημίου Αθηνών (3 Μαΐου 1837). Την εκδήλωση διοργανώνει το Εθνικό και Καποδιστριακό Πανεπιστήμιο Αθηνών.

Κυριακή, 15 Μαΐου, 09:30 Γενική Συνέλευση των μελών της European Confederation of Conservator-Restorers' Organisations – E.C.C.O. Την εκδήλωση διοργανώνει ο Σύλλογος Συντηρητών Αρχαιοτήτων και Έργων Τέχνης Τριτοβάθμιας Εκπαίδευσης.

Δευτέρα, 16 Μαΐου, 10:00 Εργαστήρια του προγράμματος «Relationscapes in Alternative Modern(c)ities» που πραγματοποιείται στο πλαίσιο της ευρωπαϊκής συμμαχίας CIVIS – A European Civic University στην οποία συμμετέχει το Εθνικό και Καποδιστριακό Πανεπιστήμιο Αθηνών.

Δευτέρα, 16 Μαΐου, 19:00 Εκδήλωση του θερινού σχολείου «Discovering the exciting world of medical untrasound» που πραγματοποιείται στο πλαίσιο της ευρωπαϊκής συμμαχίας CIVIS – A European Civic University στην οποία συμμετέχει το Εθνικό και Καποδιστριακό Πανεπιστήμιο Αθηνών.

Τετάρτη, 18, Πέμπτη, 19, Παρασκευή, 20 Μαΐου, 09:00 Συναντήσεις και εκδηλώσεις «Global CIVIS Days» στο πλαίσιο της ευρωπαϊκής συμμαχίας CIVIS – A European Civic University στην οποία συμμετέχει το Εθνικό και Καποδιστριακό Πανεπιστήμιο Αθηνών. Τις εκδηλώσεις οργανώνει το Εθνικό και Καποδιστριακό Πανεπιστήμιο Αθηνών.

Δευτέρα, 23, Τρίτη, 24, Τετάρτη, 25, Παρασκευή, 27, Σάββατο, 28 Μαΐου 11.00 Εργαστήρια και διαλέξεις με θέμα «Δημιουργική Γραφή και Πεζογραφία» που διοργανώνει ο φορέας New York Writers Workshop.

Τρίτη, 24 Μαΐου 20:00 Παρουσίαση του βιβλίου «Το παιχνίδι της κλίμακας.Τα Βαλκάνια από τους εθνικισμούς στη μετασοσιαλιστική νοσταλγία» της Μαρίας Τοντόροβα που διοργανώνουν οι Πανεπιστημιακές Εκδόσεις Κρήτης

Σάββατο, 30 Μαΐου 19:00 Σκηνική θεατρική σύνθεση με τίτλο «Silense Alba» σε σκηνοθεσία Β. Βασιλείου.

ΑΠΡΙΛΙΟΣ 2022

Παρασκευή, 1, Απριλίου 17:30, Σάββατο, 2 Απριλίου, 09:30, Κυριακή, 3 Απριλίου 09:30 Σεμινάρια Συνθετικής Ψυχοθεραπείας που διοργανώνει το Κέντρο Επιμόρφωσης και Δια Βίου Μάθησης του Πανεπιστημίου Θεσσαλίας.

Κυριακή, 3 Απριλίου 18:00 «*Βιβλιοπαρουσίαση»* παιδικού βιβλίου που διοργανώνουν οι εκδόσεις Παπαδόπουλος.

Πέμπτη, 7 Απριλίου 09:00 Εκδήλωση με θέμα: *«International Roman Law Moot Court»* στο πλαίσιο του διεθνούς διαγωνισμού εικονικής δίκης που διοργανώνει η Νομική Σχολή του Εθνικού και Καποδιστριακού Πανεπιστημίου Αθηνών.

Παρασκευή, 8 Απριλίου, Σάββατο, 9 Απριλίου, 09:30 Συνέδριο με θέμα: *«Aristotle's De Memoria 1»* που διοργανώνει το σωματείο European Society for Ancient Philosophy.

Παρασκευή, 15, Απριλίου 17:30, Σάββατο, 16 Απριλίου, 09:30, Κυριακή, 17 Απριλίου 09:30 Σεμινάρια Συνθετικής Ψυχοθεραπείας που διοργανώνει το Κέντρο Επιμόρφωσης και Δια Βίου Μάθησης του Πανεπιστημίου Θεσσαλίας.

Μεγάλη Δευτέρα, 18 Απριλίου, Μεγάλη Τρίτη, 19 Απριλίου, Μεγάλη Τετάρτη, 20 Απριλίου, 17:00 Φεστιβάλ Λατρευτικής Μουσικής που διοργανώνει η Εθνική Λυρική Σκηνή σε συνεργασία με το Υπουργείο Πολιτισμού και Αθλητισμού.

ΜΑΡΤΙΟΣ 2022

Παρασκευή, 11 Μαρτίου 2022, ώρα17:30, Σάββατο, 12 Μαρτίου 2022, ώρα 09:30, Κυριακή, 13 Μαρτίου 10:30: Σεμινάρια Συνθετικής Ψυχοθεραπείας που διοργανώνει το Κέντρο Επιμόρφωσης και Δια Βίου Μάθησης του Πανεπιστημίου Θεσσαλίας.

Κυριακή, 20 Μαρτίου 2022, ώρα 18:30: Συναυλία «Μουσική Άνοιξη» που διοργανώνει το ΠΜΣ «Μουσική Ερμηνεία» του Τμήματος Μουσικών Σπουδών της Φιλοσοφικής Σχολής του Εθνικού και Καποδιστριακού Πανεπιστημίου Αθηνών.

ΦΕΒΡΟΥΑΡΙΟΣ 2022

Παρασκευή, 18, Φεβρουαρίου, 17:30, Σάββατο, 20 Φεβρουαρίου, 09:30: Σεμινάρια Συνθετικής Ψυχοθεραπείας που διοργανώνει το Κέντρο Επιμόρφωσης και Δια Βίου Μάθησης του Πανεπιστημίου Θεσσαλίας.

ΙΑΝΟΥΑΡΙΟΣ 2022

Παρασκευή, 21 Ιανουαρίου 2022, ώρα 17:30 & Σάββατο, 22, Ιανουαρίου 2022, ώρα 09:30: Σεμινάρια Συνθετικής Ψυχοθεραπείας που διοργανώνει το Κέντρο Επιμόρφωσης και Δια Βίου Μάθησης του Πανεπιστημίου Θεσσαλίας.

ΔΕΚΕΜΒΡΙΟΣ 2021

Τετάρτη, 15 Δεκεμβρίου ώρα 17:30 Ημερίδα με τίτλο «*Διεθνείς και Ευρωπαϊκές πολιτικές για την Κλιματική Κρίση και την Βιώσιμη Ανάπτυξη – Η Περίπτωση του Βιώσιμου Τουρισμού».* Την Ημερίδα διοργανώνει το Ίδρυμα Διεθνών Νομικών Μελετών Καθηγητού Ηλ. & Δρ. Α. Σαμαρά – Κρίσπη σε συνεργασία με το Ευρωπαϊκό Κέντρο Περιβαλλοντικής Έρευνας και Κατάρτισης του Παντείου Πανεπιστημίου και το Εθνικό και Καποδιστριακό Πανεπιστήμιο Αθηνών.

Παρασκευή, 3, Δεκεμβρίου, 17:30, Σάββατο, 4 Δεκεμβρίου, 09:30, Κυριακή, 5 Δεκεμβρίου, 09:30, Παρασκευή, 17 Δεκεμβρίου, 17:30, Σάββατο, 18 Δεκεμβρίου, 09:30 Σεμινάρια Συνθετικής Ψυχοθεραπείας που διοργανώνει το Κέντρο Επιμόρφωσης και Δια Βίου Μάθησης του Πανεπιστημίου Θεσσαλίας.

ΝΟΕΜΒΡΙΟΣ 2021

Δευτέρα, 1 Νοεμβρίου, Δευτέρα, 8 Νοεμβρίου, Δευτέρα, 15 Νοεμβρίου, Δευτέρα, Δευτέρα, 22 Νοεμβρίου, Δευτέρα, 29 Νοεμβρίου ώρα 17:30 Σεμινάρια ΠΜΣ «Η επιστήμη του στρες και η προαγωγή της Υγείας» της Ιατρικής Σχολής του ΕΚΠΑ. Είσοδος με προσκλήσεις.

Σάββατο, 6 Νοεμβρίου ώρα 10:00 Ημερίδα ΠΜΣ του Τομέα Λογοτεχνίας – Πολιτισμού του Τμήματος Αγγλικής Γλώσσας και Λογοτεχνίας της Φιλοσοφικής Σχολής ΕΚΠΑ με θέμα "Anglophone Literatures in the 21st century". Είσοδος με προσκλήσεις.

Δευτέρα, 8 Νοεμβρίου ώρα 12:00 Ημερίδα Ιστορίας της Τέχνης που οργανώνει η επιτροπή Πανελληνίου Μεταπτυχιακού Συνεδρίου Ιστορίας της Τέχνης. Είσοδος με προσκλήσεις.

Παρασκευή, 12 Νοεμβρίου ώρα 16:00 Ημερίδα «Κλιματική Αλλαγή και Λογοτεχνία» που διοργανώνει το Τμήμα Γερμανικής Γλώσσας και Λογοτεχνίας της Φιλοσοφικής Σχολής του ΕΚΠΑ. Είσοδος με προσκλήσεις.

ΟΚΤΩΒΡΙΟΣ 2021

Δευτέρα, 4 Οκτωβρίου 2021, ώρα 18:00 Εκδήλωση ΠΜΣ «*Διοίκηση, Αναλυτική και Πληροφορική Επιχειρήσεων»* του Τμήματος Οικονομικών Επιστημών ΕΚΠΑ. Είσοδος με προσκλήσεις.

Παρασκευή, 15 Οκτωβρίου 2021, ώρα 17:30, Σάββατο 16 Οκτωβρίου 2021, ώρα 09:30, Παρασκευή 29 Οκτωβρίου 2021, ώρα 17:30 & Σάββατο 30 Οκτωβρίου 2021, ώρα 09:30 Σεμινάρια Συνθετικής Ψυχοθεραπείας που διοργανώνει το Κέντρο Επιμόρφωσης και Δια Βίου Μάθησης του Πανεπιστημίου Θεσσαλίας.

ΑΥΓΟΥΣΤΟΣ 2021

Δευτέρα, 30 Αυγούστου 2021, ώρα 20.00: Εκδήλωση προς τιμή των μελών της Συγκλήτου.

Β. Ανοικτά Σεμινάρια Γραφείου Διασύνδεσης ΕΚΠΑ

Κάθε μήνα πραγματοποιούνται ολιγόωρα ενημερωτικά σεμινάρια (με φυσική παρουσία ή webinars) για την ενδυνάμωση των δεξιοτήτων φοιτητών και αποφοίτων στην προσπάθειά τους να αναζητήσουν εργασία ή να δημιουργήσουν την δική τους επιχείρηση. Στο πλαίσιο αυτών των ανοικτών σεμιναρίων ειδικοί εμπειρογνώμονες, experts συγκεκριμένων τομέων και σύμβουλοι σταδιοδρομίας θα παρουσιάζουν με εύληπτο και κατανοητό τρόπο θέματα αιχμής που αφορούν τις εξελίξεις στην αγορά εργασίας και συμβουλές για βελτίωση της προσωπικής προσπάθειας για ένταξη και κινητικότητα στην αγορά εργασίας.

ΗΜΕΡΕΣ ΚΑΡΙΕΡΑΣ 2022

Ομαδικά Εργαστήρια Συμβουλευτικής Επιχειρηματικότητας "ΕΠΙΧΕΙΡΗΜΑΤΙΚΟ ΣΧΕΔΙΟ"

Δημιούργησε ένα Επιτυχές Ξεκίνημα στην Επαγγελματική σου Ζωή: Βιογραφικό Σημείωμα – Συνοδευτική Επιστολή - Συνέντευξη Εργασίας- LINKEDIN

Η δεξιότητα του Σώματος και η Θετική Γλώσσα σε Συνέντευξη Εργασίας

Η Δεξιότητα της επίλυσης προβλημάτων και συγκρούσεων ως μέσο πλοήγησης σε επαγγελματικά περιβάλλοντα.

"Κρίσιμες" δεξιότητες διαχείρισης της σταδιοδρομίας σε κρίσιμες περιόδους

Διαχείριση άγχους και χρόνου κατά τη διάρκεια της εξεταστικής περιόδου Πώς διαχειρίζομαι την πολυπλοκότητα, τα λάθη και τις αποτυχίες στη σταδιοδρομία μου

Πως γίνεται η μετάβαση από τις βασικές σπουδές στα σύγχρονα επαγγελματα

Η επίδραση της πανδημίας στην επαγγελματική ανάπτυξη: ο ρόλος των δεξιοτήτων διαχείρισης της σταδιοδρομίας

Προοπτικές απασχόλησης στη Διοίκηση της Ευρωπαϊκής Ένωσης

CIVIS: Το Ευρωπαϊκό Πανεπιστήμιο

Αναγνωρίζω τα προσόντα μου και προσανατολίζομαι στο δρόμο της σταδιοδρομίας. Εθνικές και Ευρωπαϊκές δράσεις και εργαλεία του ΕΟΠΠΕΠ για την υποστήριξη των φοιτητών και των αποφοίτων

Μεταβάσεις στην σταδιοδρομία: Εμπόδιο ή Ευκαιρία;

Ευρωπαϊκό Σώμα Αλληλεγγύης

Ο δρόμος για την επιστήμη των δεδομένων Webinar: 02/03/2021 17:00

Προσωποποιημένο πρόγραμμα προπόνησης μέσω ανάλυσης DNA

Βασικές πειραματικές τεχνικές στη Συνθετική Βιολογία

Κέντρο Αρχιμήδης- 1ο Εργαστήριο Μεταφοράς Τεχνολογίας

Σύνταξη βιογραφικού σημειώματος προς εύρεση εργασίας

Ειδική Αγωγή & Εκπαίδευση: Σχεδιασμός και εφαρμογή εκπαιδευτικών και ψυχολογικών τεχνικών

Η Ευρωπαϊκή Διαχείριση του Μεταναστευτικού στην Ανατολική Μεσόγειο: Η ΕΕ, η Ελλάδα και η Τουρκία

Ιστορίης Επίσκεψις: Μια επαναπροσέγγιση της Ιστορίας, των προβλημάτων και των μεθόδων της Η Επανάσταση του 1821

Λοιπές ανοικτές εκδηλώσεις και δρασεις

(α) Ιστορίης Επίσκεψις.

Μια επαναπροσέγγιση της Ιστορίας, των προβλημάτων και των μεθόδων της Μικρασιατική Εκστρατεία και Καταστροφή

https://hub.uoa.gr/educational-program-of-school-of-philosophy/

(β) Κύκλος Ομιλιών "21 Ομιλίες για το '21": "Ιστορώντας την Επανάσταση του 1821: ιστοριογραφικά σχήματα και θεσμοί"
https://estories.uoa.gr/el/draseis/21-omilies-gia-to-21

(γ) Ανοικτές Δράσεις

https://estories.uoa.gr/draseis

(δ) CIVIS Courses

https://civis.eu/en/civis-courses
https://civis.eu/en/blended-intensive-programmes https://civis.eu/en/open-online-courses https://civis.eu/en/learn-languages-with-civis

(ε) Κύκλος διαλέξεων με αντικείμενο τη γλώσσα και τον πολιτισμό των ελληνόφωνων της νότιας Ιταλίας, ανοίγει το «Εργαστήριο Γλώσσας, Μετάφρασης & Μελέτης των σχέσεων μεταξύ Ιταλικής & Ελληνικής Γλώσσας» (LabItEl) του Τμήματος Ιταλικής Γλώσσας και Φιλολογίας του ΕΚΠΑ υπό την αιγίδα του Ελληνικού Ιδρύματος Πολιτισμού. http://www.ill.uoa.gr/synedria-hmerides-diale3eis.html
https://www.protothema.gr/greece/article/1129106/kuklos-dialexeon- gia-ti-glossa-kai-ton-politismo-ton-ellinofonon-tis-notias-italias/

12. Συνεισφορά του ΕΚΠΑ στον Στόχο 3 «Καλή Υγεία και Ευημερία «μέσω των δράσεων και της προσφοράς της Ιατρικής Σχολής του Ιδρύματος

Η Ιατρική Σχολή, κατά τα 184 χρόνια λειτουργίας της, παρέχει εξαιρετικά υψηλού επιπέδου εκπαίδευση και παράγει ερευνητική δραστηριότητα που την κατατάσσει μεταξύ των 150 καλύτερων Ιατρικών Σχολών του κόσμου. Σήμερα φοιτούν στη Σχολή 3054 προπτυχιακοί και 5000 μεταπτυχιακοί φοιτητές. Ταυτόχρονα οι Πανεπιστημιακές Κλινικές και τα Εργαστήρια συμμετέχουν και στην εκπαίδευση των ειδικευομένων ιατρών του ΕΣΥ, έχοντας λόγω μεγάλης ζήτησης πολυετή λίστα αναμονής.

Κλινικό έργο

Στη Σχολή λειτουργούν συνολικά 86 Πανεπιστημιακές Κλινικές και Εργαστήρια εγκατεστημένα στο Γουδί, σε Πανεπιστημιακά Νοσοκομεία όπως το Αττικό, το Λαϊκό, το Αρεταίειο και το Αιγινήτειο και σε Νοσοκομεία του ΕΣΥ όπως Ιπποκράτειο, Σωτηρία, Ευαγγελισμός, Αλεξάνδρα, Παίδων Αγ. Σοφία και Αγλ. Κυριακού, Γεννηματάς, Σισμανόγλειο, Α. Συγγρός, ΚΑΤ, Αγ. Όλγα, προσφέροντας καθημερινά υψηλού επιπέδου υπηρεσίες υγείας και επιτελώντας μεγάλο ποσοστό του συνολικού εφημεριακού έργου στο λεκανοπέδιο της Αττικής.

Οι Πανεπιστημιακές αυτές δομές δεν εξυπηρετούν μόνο την Αττική, καθώς αποτελούν κέντρα αναφοράς για όλη τη χώρα, με ασθενείς από κάθε γωνιά της νησιωτικής και ηπειρωτικής Ελλάδας να απευθύνονται σε Πανεπιστημιακές Κλινικές της Σχολής μας για την αντιμετώπιση της ασθένειας τους, ακολουθώντας εξειδικευμένες θεραπευτικές επιλογές.

Κέντρα Εμπειρογνωμοσύνης Σπανίων Νοσημάτων

Η Ιατρική Σχολή σε συνεργασία με Τμήματα του ΕΣΥ έχει αναπτύξει 18 Κέντρα Εμπειρογνωμοσύνης Σπανίων Νοσημάτων. Τα Κέντρα είναι μοναδικά για το σύστημα υγείας και διαθέτουν γνώσεις και εξειδίκευση για τη διάγνωση, την περίθαλψη, την παρακολούθηση και τη διαχείριση των ασθενών με σπάνιες και πολύπλοκες νόσους. Τα κέντρα αυτά ενσωματώνουν στη λειτουργία τους πολύ- επιστημονική Ομάδα με Πανεπιστημιακούς και Ιατρούς του ΕΣΥ με εμπειρία στη διαχείριση «σπάνιων» ασθενών και συνεργάζονται με άλλα κέντρα και δίκτυα σε ευρωπαϊκό επίπεδο.

Πανδημία

Από την πρώτη ημέρα εμφάνισης της πανδημίας οι Πανεπιστημιακές Κλινικές και τα Εργαστήρια της Ιατρικής Σχολής Αθηνών στρατεύτηκαν μαζί με τα Τμήματα του ΕΣΥ για τη ανάσχεση της προσφέροντας πολύτιμες υπηρεσίες. ΣτιςΚλινικές αναφοράς περιστατικών COVID-19 της Ιατρικής Σχολής του ΕΚΠΑ έχουν νοσηλευτεί έως σήμερα χιλιάδες ασθενείς με λοίμωξη COVID-19.

Πανεπιστημιακή ΜΕΘ «Ευαγγελισμός«: έχουν νοσηλευτεί έως σήμερα πάνω από 1000 ασθενείς, Ά Πανεπιστημιακή Πνευμονολογική Κλινική

«Σωτηρία«: έχουν νοσηλευτεί έως σήμερα πάνω από 1000 ασθενείς εκ των οποίων 337 στην ΜΕΘ Πανεπιστημιακό Νοσοκομείο «Αττικόν» : έχουν νοσηλευτεί πάνω από 3.800 ασθενείς στις Πανεπιστημιακές Κλινικές, Πανεπιστημιακή ΜΕΘ «Αττικόν» 436 ασθενείς. «Λαϊκό» Πανεπιστημιακό Νοσοκομείο: πάνω από 1300 ασθενείς στις Πανεπιστημιακές Κλινικές, «Ιπποκράτειο»
Νοσοκομείο Αθηνών: στην Πανεπιστημιακή Παθολογική πάνω από 2000 ασθενείς, Νοσοκομείο «Αλεξάνδρα«: πάνω από 1300 ασθενείς με COVID, εκ των οποίων οι 200 στην Πανεπιστημιακή Γυναικολογική Κλινική.

Πολλά Εργαστήρια της Ιατρικής Σχολής του ΕΚΠΑ ήταν εξαρχής στο επίκεντρο των δράσεων καλύπτοντας τις διαγνωστικές ανάγκες πολλών Νοσοκομείων και Κέντρων Υγείας ευρύτερων γεωγραφικών περιοχών με μοριακές εξετάσεις κλινικών δειγμάτων για την ανίχνευση του νέου κορωνοϊού με τη μέθοδο real-time RT-PCR. Τα εργαστήρια είναι εξοπλισμένα με υψηλής τεχνολογίας αναλυτές και έχουν αναλύσει εκατοντάδες χιλιάδες δείγματα μέχρι σήμερα.

Εκατοντάδες δημοσιεύσεις για την πανδημία σε μεγάλα διεθνή επιστημονικά περιοδικά

Επιπλέον, η Ιατρική Σχολή του ΕΚΠΑ πρωτοπορεί και στην έρευνα σχετικά με τον νέο κορωνοϊό και τη νόσο COVID-19, έχοντας έως τώρα εκατοντάδες δημοσιεύσεις σε μεγάλα διεθνή περιοδικά, πολλές περισσότερες από οποιαδήποτε άλλη δομή υγείας στην Ελλάδα. Δημοσιεύσεις, οι οποίες σχετίζονται με πρωτογενή έρευνα, συμμετοχή σε διεθνείς κλινικές μελέτες, εισαγωγή κατευθυντήριων γραμμών και προτάσεων.

Επιπροσθέτως μέλη της Ιατρικής Σχολής του ΕΚΠΑ **έχουν στελεχώσει όλες τις Επιτροπές Εμπειρογνωμόνων του Υπουργείου Υγείας για την αντιμετώπιση της πανδημίας**.

13. Δράσεις Βελτίωσης της Ποιότητας στην Εκπαίδευση

Η Μονάδα Διασφάλισης Ποιότητας του Ιδρύματος, ως η αρμόδια κατά το Πρότυπο υπηρεσία, παρακολουθεί την εφαρμογή των προβλεπόμενων διαδικασιών διασφάλισης ποιότητας, παρέχοντας

υποστήριξη στις Ακαδημαϊκές Μονάδες και Τμήματα του Ιδρύματος, και στοιχεία και ενημερώσεις στην ΕΘΑΑΕ. Παράλληλα, συνέβαλε, με μια σειρά ενεργειών και παρεμβάσεων, στην εφαρμογή της στρατηγικής του Ιδρύματος, όπως αυτή εκπορεύεται από τις Πρυτανικές Αρχές και την Ανώτερη Διοίκηση του.

Οι βασικές διεργασίες και διαδικασίες ποιότητας στις οποίες συμμετείχε η ΜΟ.ΔΙ.Π. του Ιδρύματος την διετία 2019-2023 ήταν οι εξής:

1. Η Θέσπιση Στόχων Ποιότητας σε ιδρυματικό επίπεδο,
2. Η Εφαρμογή Εσωτερικής Αξιολόγησης στα Προπτυχιακά και Μεταπτυχιακά Προγράμματα Σπουδών, καθώς και στο Κέντρο Επιμόρφωσης και Δια Βίου Μάθησης του Ιδρύματος,
3. Η Υλοποίηση σε συνεργασία με την ΕΘΑΑΕ και τα αντίστοιχα Τμήματα, των διαδικασιών εξωτερικής αξιολόγησης και πιστοποίησης Προπτυχιακών και Μεταπτυχιακών Προγραμμάτων Σπουδών του Ιδρύματος,
4. Η Προετοιμασία και Υποβολή Φακέλων Πιστοποίησης Προπτυχιακών και Μεταπτυχιακών Προγραμμάτων Σπουδών Τμημάτων του ΕΚΠΑ στην ΕΘΑΑΕ,
5. Η Προετοιμασία και Υποβολή Φακέλων Πιστοποίησης των εννέα Νέων Προπτυχιακών Προγραμμάτων Σπουδών σε Λειτουργία του ΕΚΠΑ τα οποία ξεκίνησαν να λειτουργούν από το ακαδ. Έτος 2019-2020 με βάση το Πρότυπο της ΕΘΑΑΕ,
6. Η Υλοποίηση σε συνεργασία με την ΕΘΑΑΕ και τα αντίστοιχα Τμήματα, των διαδικασιών εξωτερικής αξιολόγησης και πιστοποίησης των Νέων Προπτυχιακών Προγραμμάτων Σπουδών σε Λειτουργία του ΕΚΠΑ,
7. Η Προετοιμασία και Υποβολή Φακέλων Πιστοποίησης των τριών υπό αναστολή Προπτυχιακών Προγραμμάτων Σπουδών Τμημάτων του ΕΚΠΑ με βάση το Πρότυπο της ΕΘΑΑΕ,
8. Η Προετοιμασία και Υποβολή Φακέλου Πιστοποίησης του Ξενόγλωσσου Προπτυχιακού Προγράμματος Σπουδών της Ιατρικής Σχολής του ΕΚΠΑ,
9. Η Υλοποίηση σε συνεργασία με την ΕΘΑΑΕ και την Ιατρική Σχολή του Ιδρύματος της διαδικασίας εξωτερικής αξιολόγησης και πιστοποίησης του Ξενόγλωσσου Προπτυχιακού Προγράμματος Σπουδών της Σχολής,
10. Ο Σχεδιασμός και Εφαρμογή διαδικασιών διασφάλισης ποιότητας στα νέα Προγράμματα Προπτυχιακών Σπουδών του ιδρύματος (πρόκειται για τα ΠΠΣ που δέχθηκαν για πρώτη φορά φοιτητές το ακαδημαϊκό έτος 2019-2020),
11. Η Συλλογή Δεδομένων Ποιότητας και καταχώρηση τους στο Πληροφοριακό Σύστημα (ΟΠΕΣΠ) της ΕΘΑΑΕ για κάθε ένα ακαδημαϊκό έτος της περιόδου 2019-2023,
12. Η Ενίσχυση των διαδικασιών πληροφόρησης, καθοδήγησης και ενημέρωσης όλων των ενδιαφερόμενων μερών με συμμετοχή στις διαδικασίες δημιουργίας, συντήρησης,

επικαιροποίησης και αξιολόγηση ιστοχώρων, διαδικτυακών εφαρμογών και άλλων μέσων πληροφόρησης,

13. Η Σύνταξη και Υποβολή στην ΕΘΑΑΕ Εκθέσεων Παρακολούθησης για το ΕΣΔΠ και τα ΠΠΣ του Ιδρύματος, τα οποία συμπλήρωσαν 2 έτη από την Πιστοποίηση τους,
14. Η διενέργεια της αξιολόγησης και ανασκόπησης του ΕΣΔΠ και των διεργασιών του και η υιοθέτηση αλλαγών και βελτιώσεων στην εφαρμογή του,
15. Η προετοιμασία και Υποβολή Φακέλων Πιστοποίησης Προγραμμάτων Σπουδών

Στον πίνακα 1, αποτυπώνεται σε αριθμούς η δράση της ΜΟ.ΔΙ.Π. ΕΚΠΑ την περίοδο 2019-2023, στην υποστήριξη των διαδικασιών εσωτερικής και εξωτερικής αξιολόγησης και πιστοποίησης των Προγραμμάτων Σπουδών του Ιδρύματος. Μέσα στην τετραετία συνέβαλε αποφασιστικά, ώστε να πιστοποιηθούν 27 υφιστάμενα ΠΠΣ, 5 Νέα ΠΠΣ σε λειτουργία, ένα Ξενόγλωσσο ΠΠΣ και 6 ΠΜΣ.

Επιπροσθέτως ετοίμασε και υπέβαλλε στην ΕΘΑΑΕ σε συνεργασία με τα Τμήματα 17 φακέλους ΠΠΣ και 160 φακέλους ΠΜΣ, 13 Εκθέσεις Παρακολούθησης ΕΣΔΠ και ΠΠΣ, ενώ ετοίμασε και υπέβαλλε 2 Εκθέσεις Επιδόσεων και Επιτευγμάτων για το 20% της Χρηματοδότησης του Ιδρύματος.

Για να επιτύχει τα ανωτέρω και εκτός από την αποστολή ενημερώσεων – και ειδικών προ συμπληρωμένων υποδειγμάτων εκθέσεων και απαιτήσεων των Προτύπων Ποιότητας, η ΜΟΔΙΠ οργάνωσε 67 συναντήσεις συνεργασίας και προετοιμασίας με τα Τμήματα είτε για την σύνταξη των φακέλων πιστοποίησης, είτε για την προετοιμασία των Τμημάτων για την εξωτερική αξιολόγηση και πιστοποίηση.

Πίνακας 1: Υποστήριξη Ακαδημαϊκών Μονάδων ΕΚΠΑ στις διαδικασίες Εσωτερικής και Εξωτερικής Αξιολόγησης & Πιστοποίησης

	2019-2020	2020-2021	2021-2022	2022-2023	Σύνολο
Πιστοποίηση ΠΠΣ	**10**	**7**	**5**	**5**	**27**
Πιστοποίηση Ξενόγλωσσων ΠΠΣ	**-**	**-**	**1**	**-**	**1**
Πιστοποίηση Νέων ΠΠΣ σε λειτουργία	**-**	**-**	**-**	**5**	**5**
Πιστοποίηση ΠΜΣ	**-**	**-**	**-**	**6**	**6**
Δημιουργία και Υποβολή Φακέλων ΠΠΣ για Πιστοποίηση	**9**	**1**	**6**	**1**	**17**
Δημιουργία και Υποβολή Φακέλων ΠΜΣ για Πιστοποίηση	**-**	**-**	**-**	**160**	**160**
Σύνταξη Εκθέσεων Παρακολούθησης			**13**	**-**	**13**
Σύνταξη Έκθεσης Επιδόσεων -Επιτευγμάτων			**1**	**1**	**2**
Συναντήσεις Προετοιμασίας με Τμήματα για την Σύνταξη Φακέλων Πιστοποίησης για την Εξωτερική Αξιολόγηση και Πιστοποίηση και την Έκθεση Παρακολούθησης	**7**	**6**	**15**	**39**	**67**
Επιμορφωτικές και Ενημερωτικές Συναντήσεις για θέματα Διασφάλισης Ποιότητας	**2**	**-**	**-**	**4**	**6**
Διοργάνωση και Συμμετοχή σε Ημερίδες – Εκδηλώσεις	**-**	**2**	**-**	**3**	**5**